

PANORAMA DE MERCADO

Junho 2024



Indicadores Cooperativismo

Cooperativismo no Paraná

Por ramos



62



AGROPECUÁRIO

36



SAÚDE

54



CRÉDITO

19



INFRAESTRUTURA

7



CONSUMO

15



TRABALHO, PRODUÇÃO
DE BENS E SERVIÇOS

32



TRANSPORTE

Cooperativismo no Paraná

Dados preliminares de 2023*



225

cooperativas



R\$ 202 bilhões

faturamento



3,6 milhões

cooperados



150 mil

empregados



R\$ 8,5 bilhões

resultados



US\$ 9,5 bilhões

exportações

* prévia, consolidado após as AGOs (abril/24)



Preços Agronegócio

PREÇO SOJA, MILHO E TRIGO PARANÁ

Preço médios recebidos pelo produtor no Paraná (R\$/sc)

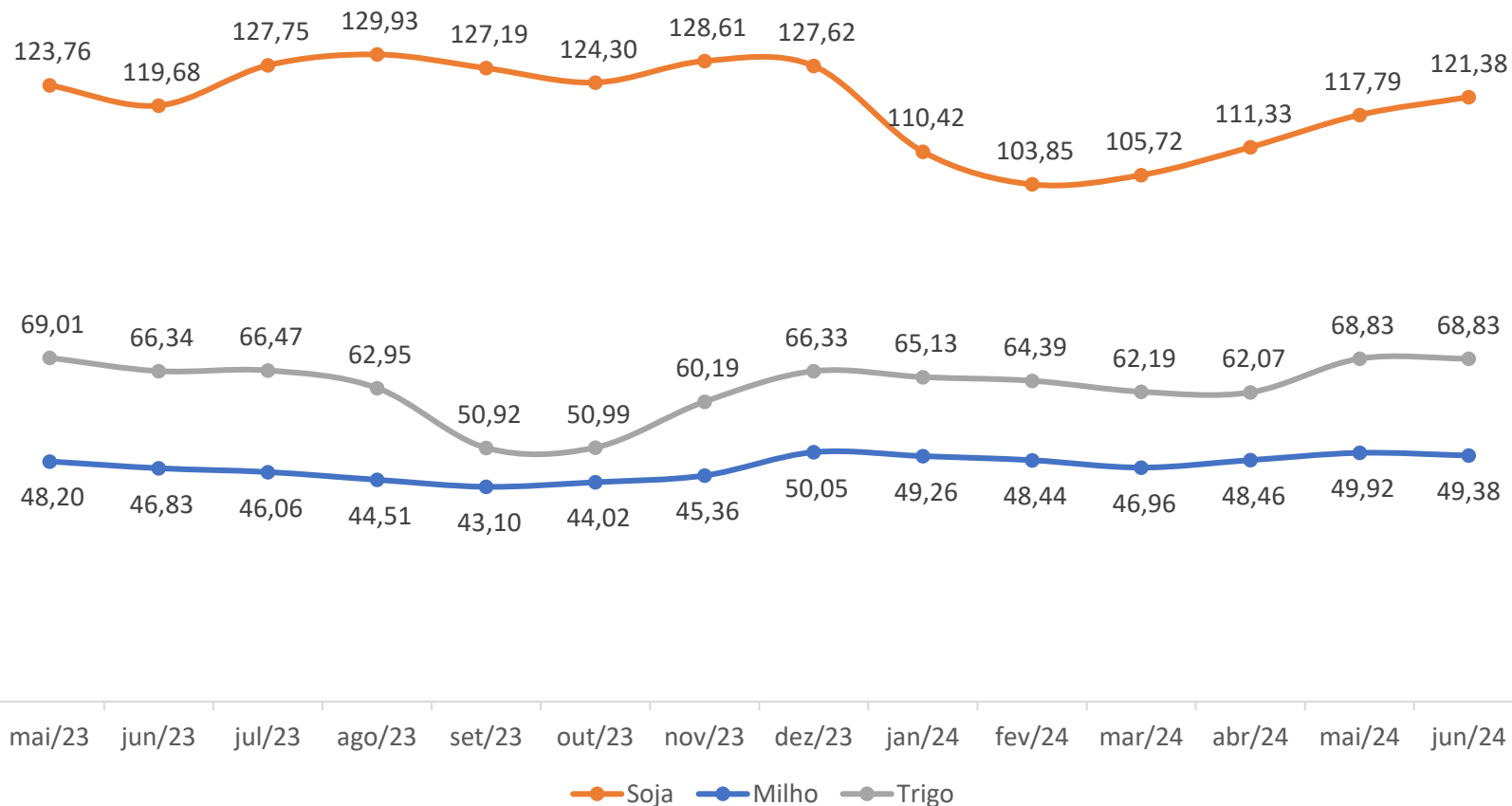

Soja R\$ 126,50
Balcão Pato Branco

CBOT: 11,51 US\$/Bushel

Milho R\$ 54,50
Balcão Capanema

CBOT: 3,98 US\$/Bushel

Trigo R\$ 75,50
Balcão Cascavel

CBOT: 5,55 US\$/Bushel

Fonte: Agro News, Broadcast e DERAL



Exportações do Agronegócio

Exportações do Agronegócio

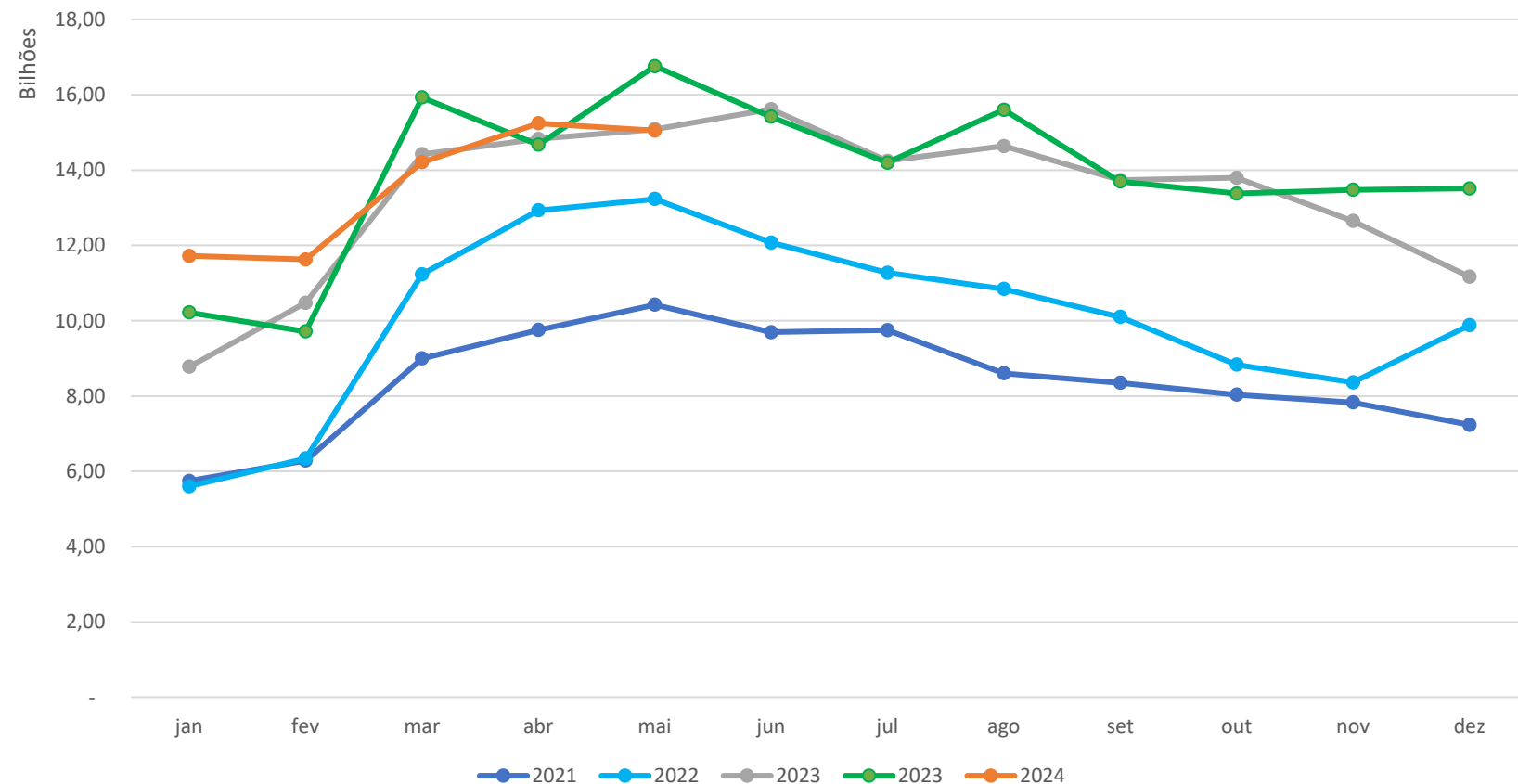

Fontes: MAPA | MDIC | Elaboração: GETEC/Ocepar

PERSPECTIVAS

- As exportações do agronegócio em maio foram de US\$ 15,0 bilhões. O acumulado do ano já soma US\$ 67,1 bilhões.
- 58,8% das exportações foram para 5 principais destinos acumuladamente: China (33,4%), União Europeia (13,7%), EUA (6,8%), Indonésia (2,5%) e Emirados Árabes Unidos (2,4%).
- 81,9% das exportações foram alcançadas por apenas 5 produtos: complexo soja (39,3%), carnes (14,6%), complexo sucroalcooleiro (11,3%), produtos florestais (10,1%) e café (6,6%), no acumulado do ano.
- O Paraná se manteve como terceiro no Ranking (1º MT, 2º SP), representando 11,3% das exportações brasileiras com três destaques: complexo soja, carnes e produtos florestais.
- Os principais produtos que ajudaram a manutenção do mês foram café verde (+US\$ 392,21 milhões), algodão não cardado nem penteado (+ US\$ 337,30 milhões), celulose (+ US\$ 298,95 milhões) e açúcar de cana em bruto (+ US\$ 114,63 milhões).



Exportações: SOJA

Exportações Complexo Soja - Paraná - US\$ Milhões FOB

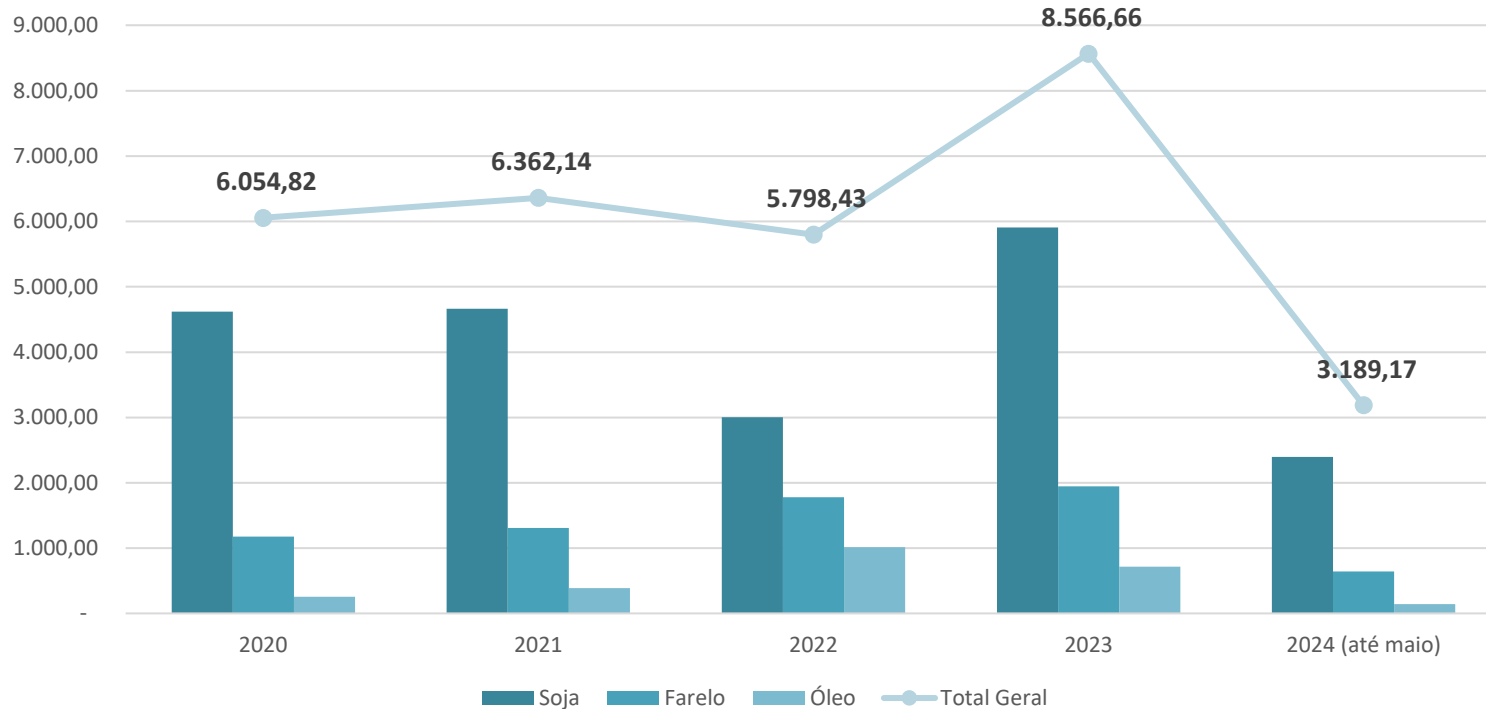

Fonte: MDIC | Metodologia - Códigos SH4: 1201, 1507, 2304 | Elaboração: GETEC

PERSPECTIVAS:

- **O Brasil até maio de 2024 exportou US\$ 26,4 bilhões no complexo soja.**
- Os principais destinos do Soja em Grão brasileiro até maio foram China (71,2%), Espanha (4,2%), Turquia (3,2%), Tailândia (2,9%) e México (235%). No Farelo de Soja, os destinos brasileiros são Indonésia (16,5%), Tailândia (11,8%), Países Baixos (10,0%), Irã (8,8%) e França (7,5%).
- **O Paraná exportou US\$ 3,1 bilhões até maio no complexo soja.** Sobre soja em grãos, nossos 5 principais destinos foram China (85,6%), Tailândia (3,0%), Vietnã (2,9%), Egito (1,6%) e Irã (1,3%).
- Já o Farelo de Soja paranaense nos primeiros cinco meses do ano teve como principais destinos França (17,4%), Países Baixos (16,2%), Irã (14,3%), Indonésia (10,3%) e Coreia do Sul (10,2%)



Exportações: MILHO

Exportações Milho- Paraná - US\$ Milhões FOB

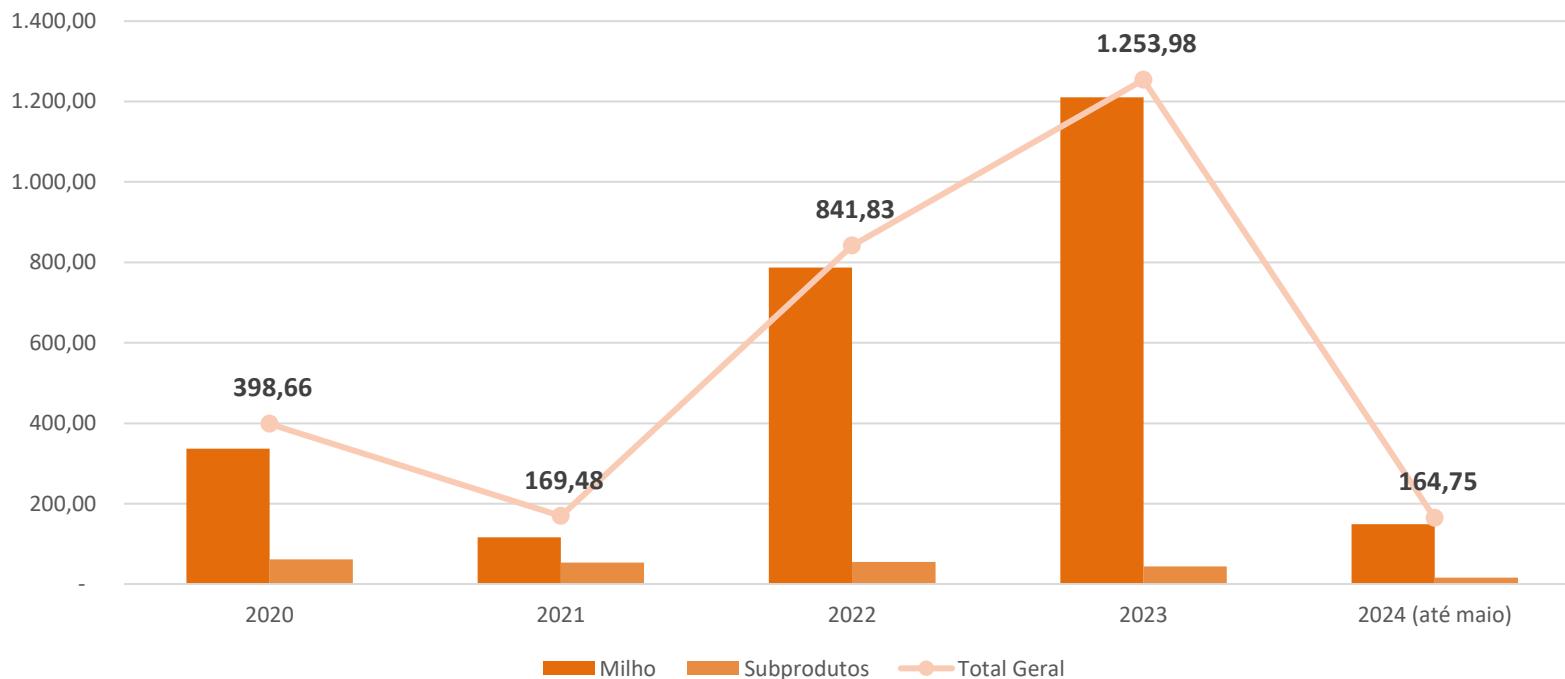

Fonte: MDIC | Metodologia - Códigos SH4: 1108, 1005, 1102 e 1103 | Elaboração: GETEC/Ocepar

PERSPECTIVAS:

- Até maio, o Brasil exportou US\$ 1,7 bilhão de milho e seus subprodutos.
- O estado do Paraná foi responsável por 9,3% do total exportado no ano, totalizando US\$ 164,7 milhões.
- A nível Brasil, os principais destinos do milho acumulados até maio foram China (18,5%), Irã (11,8%), Egito (10,3%), Vietnã (7,5%) e Argélia (6,2%).
- Em comparação, os 5 principais destinos do milho paranaense nos primeiros cinco meses do ano foram China (35,6%), Coreia do Sul (12,8%), Irã (12,5%), Japão (10,5%) e Vietnã (6,7%).



Exportações: FRANGO

Exportações Frango - Paraná - US\$ Milhões FOB

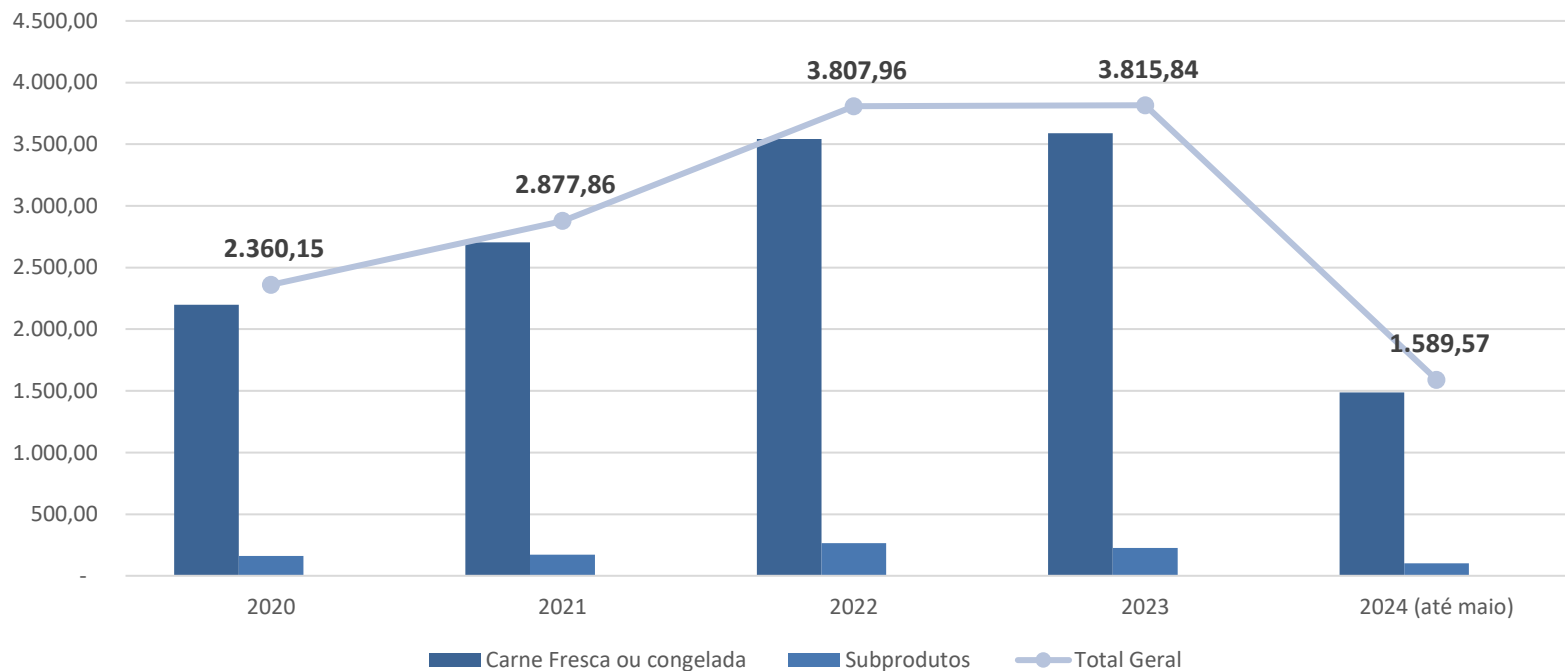

PERSPECTIVAS:

- Até maio de 2024, o Brasil exportou **US\$ 4,1 bilhões** de carne de frango e seus subprodutos.
- Do total, o estado do **Paraná** foi responsável por **38,5%** do total exportado até maio, totalizando **US\$ 1,6 bilhão**.
- Já a nível Brasil, os principais destinos da Carne de Frango em 2024, até maio, foram China (11,9%), Emirados Árabes Unidos (9,7%), Arábia Saudita (9,1%), Japão (8,6%) e Iraque (4,7%).
- Em comparação, os 5 principais destinos da **Carne de Frango paranaense** foram China (15,9%), Emirados Árabes Unidos (9,9%), Arábia Saudita (7,7%), Japão (6,8%) e Iraque (5,9%)



Exportações: SUÍNO

Exportações Suínos - Paraná - US\$ Milhões FOB

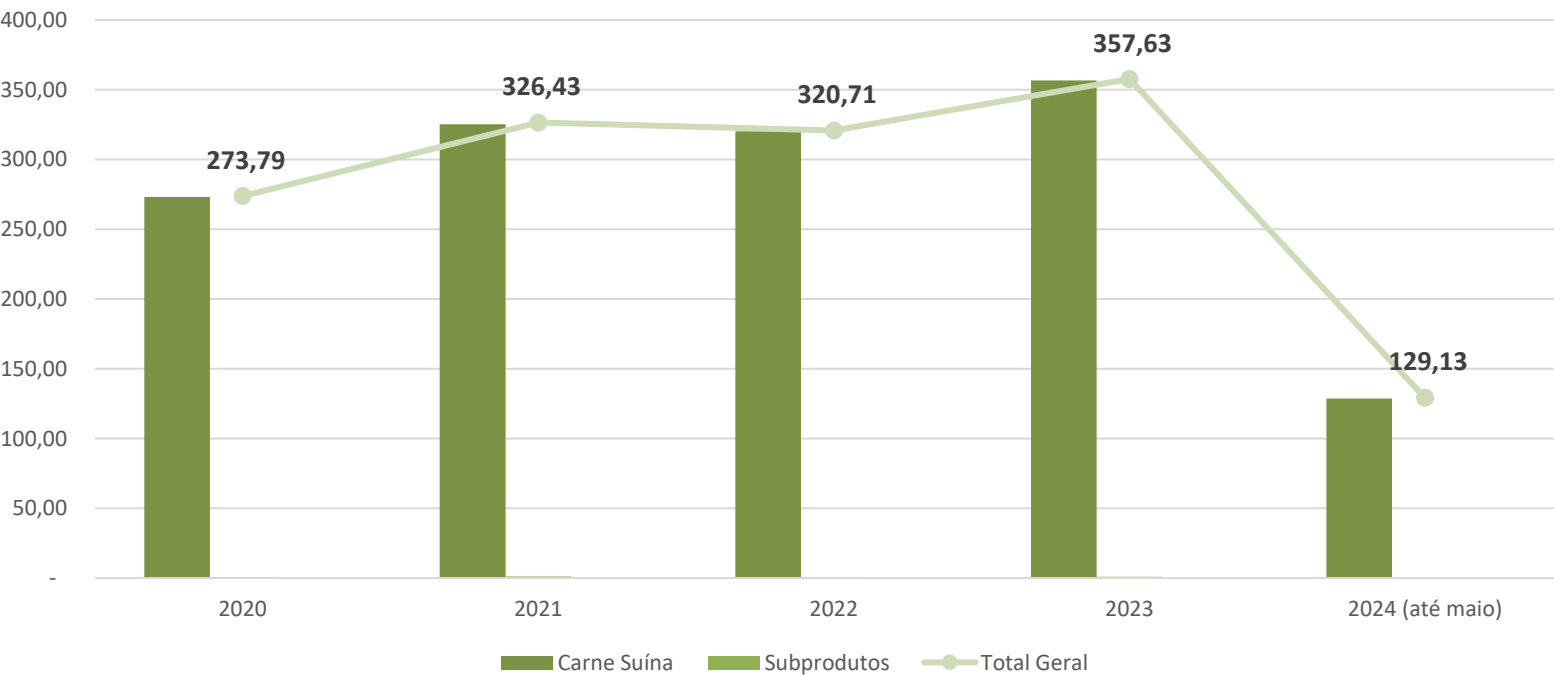

PERSPECTIVAS:

- Nos primeiros cinco meses do ano, o Brasil exportou US\$ 989,0 milhões de Carne Suína e seus subprodutos.
- O estado do **Paraná** foi responsável por **13,1%** do total exportado até maio **US\$ 129,13 milhões**.
- A nível Brasil, os principais destinos da Carne Suína foram **China (21,4%)**, **Filipinas (13,8%)**, **Chile (9,1%)**, **Japão (8,9%)** e **Singapura (7,6%)**.
- Os principais destinos da **carne suína paranaense** foram **Singapura (21,3%)**, **Hong Kong (20,4%)**, **Uruguai (19,4%)**, **Vietnã (11,8%)** e **Geórgia (6,0%)**.



Pecuária

BALANÇO AVICULTURA

PREÇOS DO FRANGO CONGELADO CEPEA/ESALQ - ESTADO SP

	VALOR R\$	VAR./DIA	VAR./MÊS
27/06/2024	7,05	0,00%	0,43%
26/06/2024	7,05	-0,56%	0,43%
25/06/2024	7,09	0,00%	1,00%
24/06/2024	7,09	0,00%	1,00%
21/06/2024	7,09	-0,56%	1,00%

Fonte: CEPEA

Custos de produção de frangos de corte por estado

R\$/Kg vivo | Por UF

Selecione o ano

2024 ▾

Estado	Jan	Fev	Mar	Abr	Mai
PR	4,39	4,38	4,27	4,28	4,42
RS	4,54	4,45	4,53	4,40	4,47
SC	4,50	4,53	4,56	4,44	4,51

PERSPECTIVAS:

- Os preços médios dos produtos de origem avícola acompanhados pelo Cepea estão encerrando junho em movimentos distintos.
- Segundo pesquisadores deste Centro, enquanto em alguns casos a demanda aquecida em parte do mês elevou as cotações o suficiente para sustentar a média mensal, em outros, **a baixa liquidez acabou resultando em queda nos valores.**
- No mercado de pintainho de corte, os preços de comercialização têm subido fortemente, impulsionados pela baixa oferta de animais e pela demanda externa aquecida, ainda conforme explicam pesquisadores do Cepea.
- **Os embarques de carne de frango in natura registram média diária de 20,9 mil toneladas nesta parcial de junho (15 dias úteis), 3,3% acima da verificada em maio/24 e 5% superior à de julho/23 – dados Secex.**

Fonte: ABPA, SECEX, AveSite, SEAB/DERAL, Embrapa, CEPEA.

BALANÇO SUINOCULTURA

Indicadores do Suíno Vivo CEPEA/ESALQ - Preços pagos ao produtor (R\$/kg) Maio/23 a Maio/24.

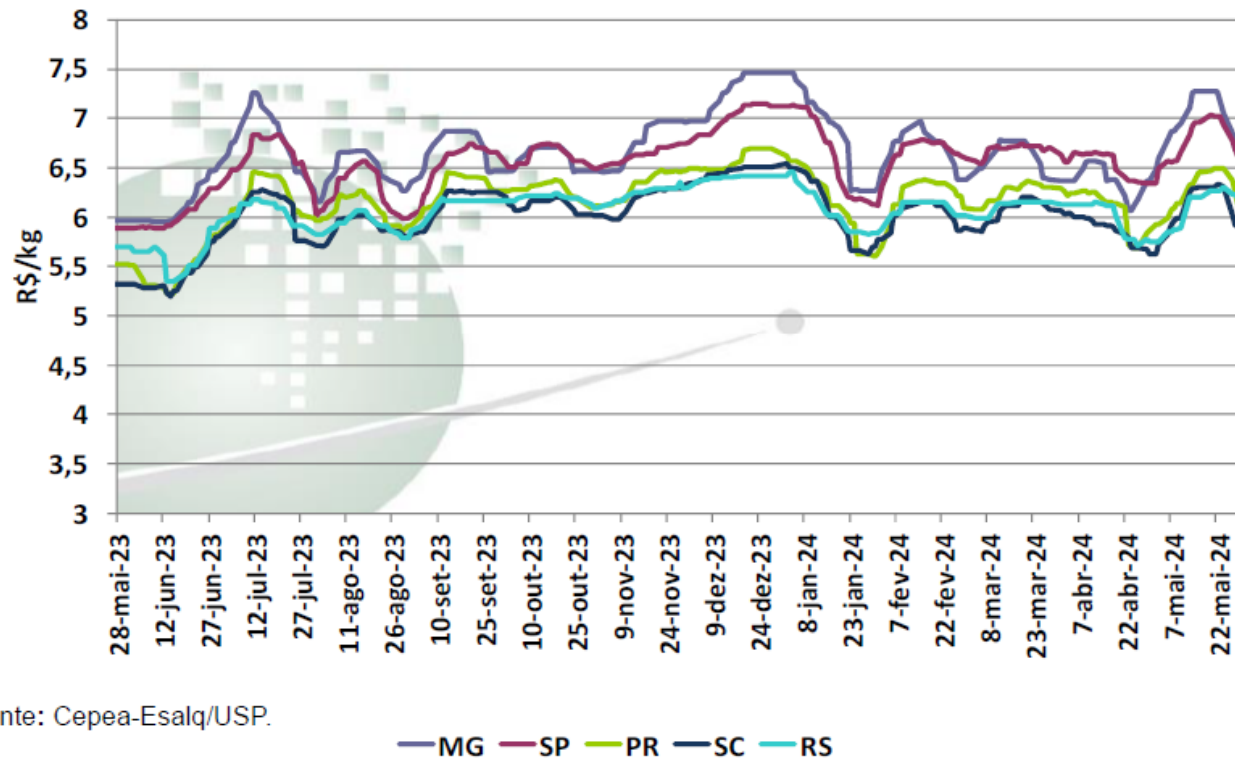

Fonte: Cepea-Esalq/USP.

PERSPECTIVAS:

- As cotações dos produtos suínos acompanhados pelo Cepea devem encerrar junho em elevação, e este seria o segundo mês consecutivo de avanço.
- De acordo com pesquisadores do Cepea, o excelente desempenho das exportações brasileiras e a procura aquecida no mercado doméstico explicam o movimento de alta dos preços. Dados da Secex, compilados e analisados pelo Cepea, mostram que, nesta parcial de junho (15 dias úteis), foram embarcadas 70,2 mil toneladas de carne suína in natura. A média diária de escoamento está em 4,7 mil toneladas, 7,3% acima da de maio/24 e 1,2% superior à de junho do ano passado.
- No mercado interno, pesquisadores do Cepea explicam que a forte demanda – observada sobretudo na primeira metade de junho – somada à oferta reduzida de animais em peso ideal para abate vêm mantendo elevados os valores de comercialização do suíno vivo e da carne.

Fonte: CEPEA.

BALANÇO LEITE

MÉDIA BRASIL PONDERADA LÍQUIDA (BA, GO, MG, SP, PR, SC, RS)
 VALORES REAIS - R\$/LITRO (Deflacionados pelo último IPCA disponível)

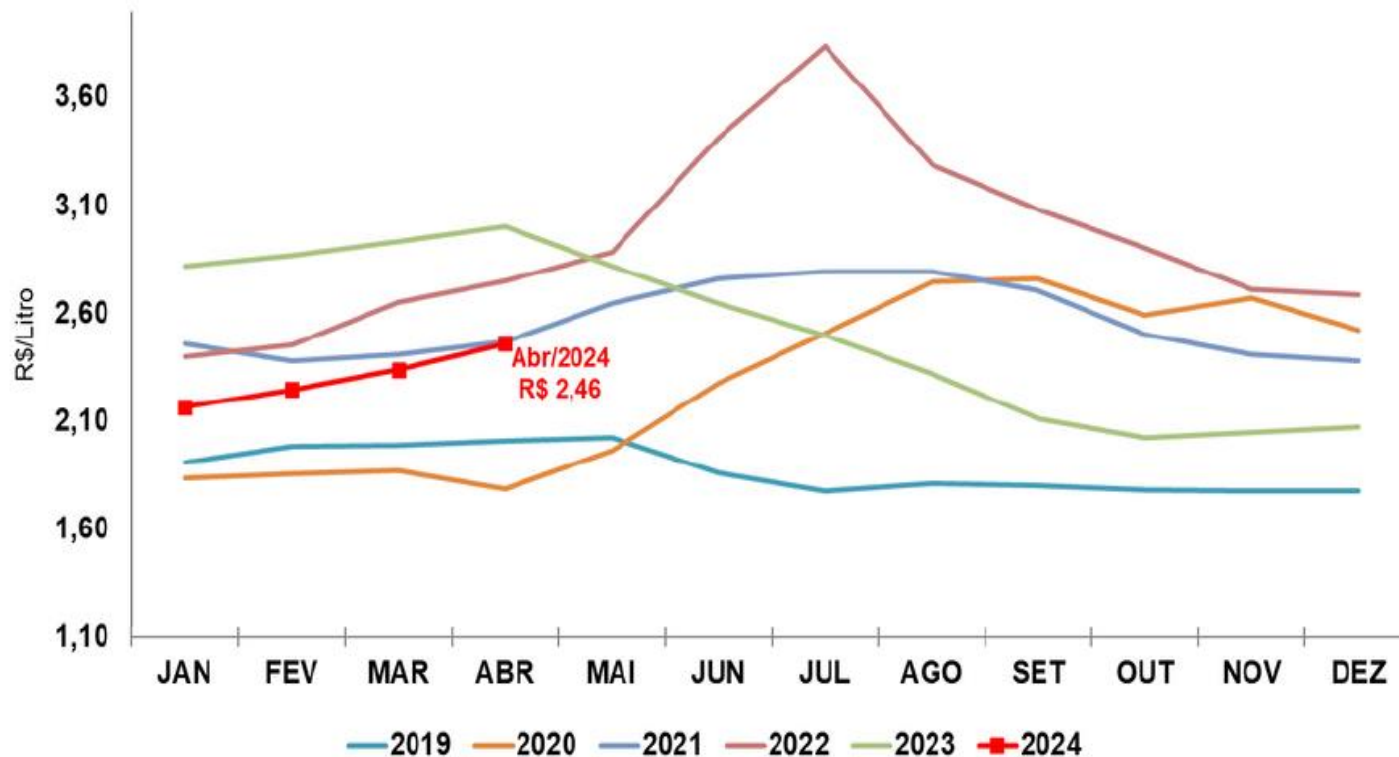

PERSPECTIVAS:

- O preço do leite captado em abril subiu pelo sexto mês consecutivo, a **R\$ 2,4576/litro na “Média Brasil”** do Cepea, 5,1% acima do de março, em termos reais (deflacionamento pelo IPCA de abril). Na parcial deste ano, o valor do leite ao produtor acumula **avanço real de 18,7%**. Para maio, pesquisas do Cepea em andamento apontam que o cenário deve permanecer altista, com aumento projetado em torno de 10% na “Média Brasil”.
- A valorização do leite ao produtor segue atrelada à queda na produção. Além dos menores investimentos dentro da porteira no final de 2023, o clima adverso no Sul e a entressafra no Sudeste e Centro-Oeste limitam a oferta do leite cru. O Índice de Captação Leiteira (ICAPL) do Cepea caiu 0,37% de para março para abril, acumulando baixa de 7,8% na parcial do ano.

Fonte: CEPEA.

BALANÇO TILÁPIA

PREÇOS DA TILÁPIA 2024 (VALOR R\$/KG)

	REGIÃO	VALOR R\$/KG	VAR./SEMANA
17 - 21/06/2024	Grandes Lagos	9,06	-0,61%
17 - 21/06/2024	Morada Nova de Minas	8,59	-1,87%
17 - 21/06/2024	Norte do Parana	9,54	-0,80%
17 - 21/06/2024	Oeste do Paraná	8,56	-0,83%
17 - 21/06/2024	Triâng.Mineiro/Alto Paranaíba	8,55	-2,18%

Fonte: CEPEA

Nota 1: Preço à vista pago ao produtor independente.

Nota 2: A região de Grandes Lagos corresponde ao noroeste do estado de São Paulo e à divisa de Mato Grosso do Sul.

PERSPECTIVAS:

- O mercado de tilápia registrou procura lenta em maio, ao passo que a oferta de peixes esteve elevada. Segundo pesquisadores do Cepea, esse cenário pressionou as cotações em todas as regiões acompanhadas. **Nem mesmo o ritmo intenso dos embarques do produto evitou recuos internos de preços.** Pesquisadores do Cepea ressaltam, ainda, que esse período do ano é marcado por desvalorizações, devido à menor demanda com a chegada das temperaturas amenas.
- Quanto às exportações brasileiras de tilápia (filés e produtos secundários), **o volume embarcado somou 1,389 mil toneladas em maio, expressivo aumento de 65,7% frente ao de abril e de 40% na comparação maio/23**, segundo dados da Secex.

Fonte: CEPEA.