

SAFRA DE VERÃO 2024-25. CENÁRIO MACROECONÔMICO OCEPAR – 30/08/2024

Prof. Dr. Eugenio Stefanelo

**CENÁRIO MACROECONÔMICO:
POLÍTICA FISCAL, MONETÁRIA E
DE CRÉDITO E CAMBIAL E
COMERCIAL**

**OFERTA
AGREGADA =
PIB + IMPORTAÇÕES**

**DEMANDA
AGREGADA =
CONSUMO +
INVESTIMENTO +
GASTOS DO
GOVERNO +
EXPORTAÇÕES**

POLÍTICA FISCAL

- DÉFICIT OU SUPERÁVIT FIACAL. - = superávit e + = déficit.
2024 = até julho e R\$ 64,80 bilhões e R\$ 599,70 bilhões

ANO	PRIMÁRIO	NOMINAL
1994	-5,30	43,50
1995	-0,24	7,35
1996	0,09	5,87
1997	0,98	6,18
1998	-0,01	8,06
1999	-2,92	10,01
2000	-3,24	4,54
2001	-3,35	5,17
2002	-3,55	10,27
2003	-3,89	3,62
2004	-4,18	2,43
2005	-3,79	3,58
2006	-3,20	3,63
2007	-3,24	2,74
2008	-3,33	1,98
2009	-1,94	3,19

ANO	PRIMÁRIO	NOMINAL
2010	-2,62	2,41
2011	-2,94	2,47
2012	-2,18	2,26
2013	-1,71	2,96
2014	0,56	5,95
2015	1,86	10,22
2016	2,48	8,98
2017	1,68	7,77
2018	1,55	6,96
2019	0,84	5,81
2020	9,24	13,34
2021	-0,72	4,26
2022	-1,25	4,57
2023	2,29	8,91
2024	0,98	9,10

➤ GASTOS COM JUROS. 2024 = até julho

ANO	% PIB	R\$ BILHÕES
2002	7,6	113,3
2003	8,4	144,6
2004	6,6	128,5
2005	7,3	158,1
2006	6,7	161,9
2007	6,0	162,5
2008	5,3	165,5
2009	5,1	171,0
2010	5,0	195,4

ANO	% PIB	R\$ BILHÕES
2011	5,4	236,7
2012	4,4	213,9
2013	4,7	248,9
2014	5,4	311,4
2015	8,4	501,8
2016	6,5	407,0
2017	6,1	400,8
2018	5,4	379,2
2019	5,0	367,3
2020	4,1	312,4
2021	5,0	448,4
2022	5,8	586,4
2023	6,6	718,3
2024	8,1	534,9

➤ GASTOS COM JUROS.

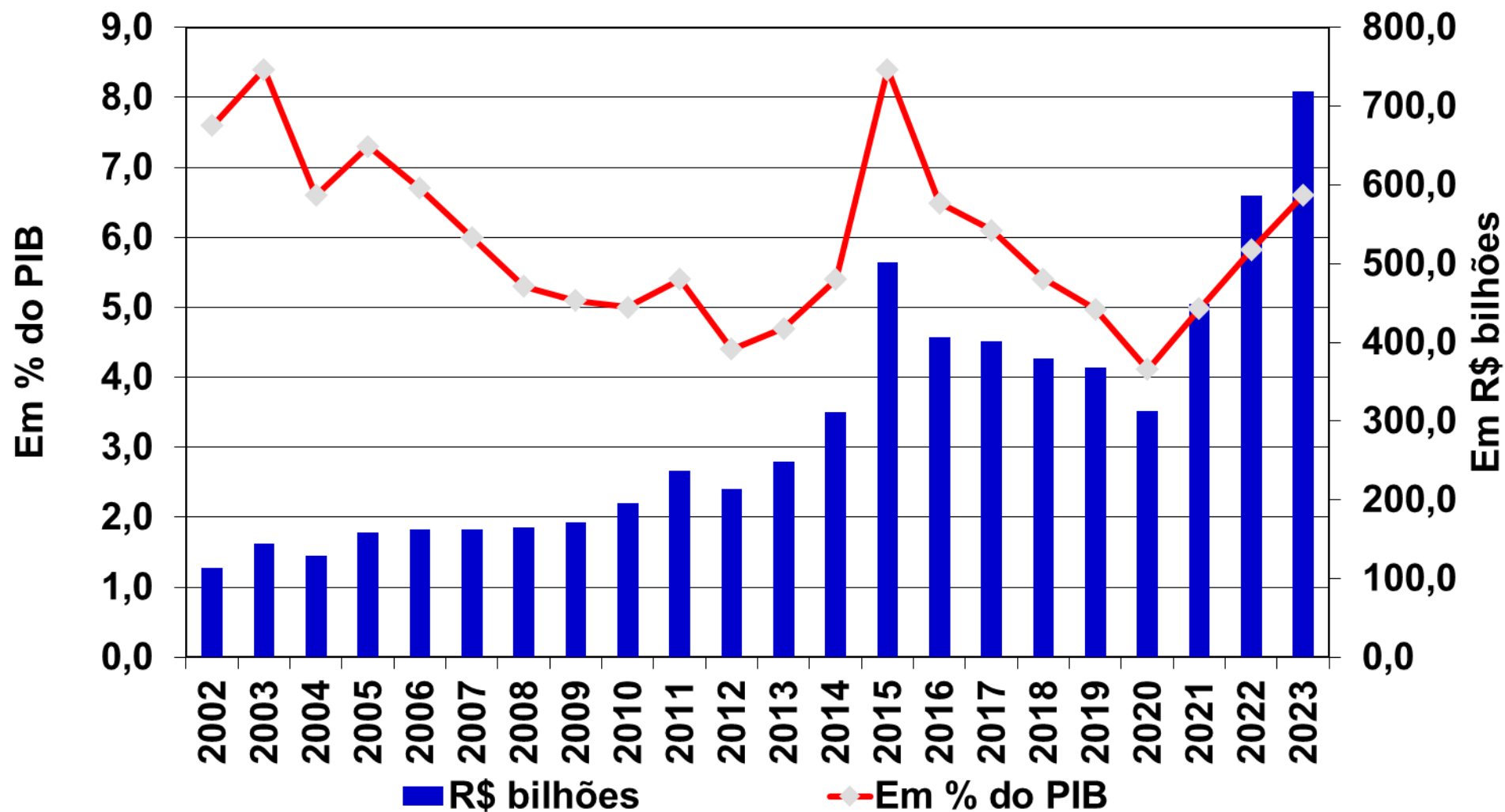

➤ ARRECADAÇÃO DE TRIBUTOS. EM % DO PIB.
IBGE, RECEITA FEDERAL E TESOURO NACIONAL

ANO/DECADA	IBGE
Decada 80	24,8
Decada 90	27,9
1990	28,80
1994	27,90
1998	29,30
1999	31,10
2000	30,40
2001	31,90
2002	32,47
2003	31,90
2004	32,80
2005	33,80
2006	34,10
2007	33,66
2008	33,53
2009	32,27

ANO	IBGE	RFB	STN
2010	33,1	32,51	32,16
2011	33,9	33,35	32,92
2012	33,5	32,62	32,60
2013	33,5	32,55	32,35
2014	32,8	31,84	31,63
2015	33,0	32,10	31,88
2016	33,2	32,16	31,99
2017	33,3	32,28	32,10
2018	33,6	32,58	32,41
2019	33,6	32,53	32,41
2020	32,2	30,91	31,08
2021	33,7	32,95	32,64
2022		33,56	33,07
2023			32,44

➤ **DÍVIDA LÍQUIDA TOTAL DO SETOR PÚBLICO. 2024**
= até julho

ANO	R\$ BILHÕES	% PIB
1994	153,16	30,0
1995	208,46	28,0
1996	269,20	30,7
1997	308,42	31,8
1998	385,87	38,9
1999	516,58	44,5
2000	563,16	45,5
2001	677,43	48,4
2002	892,29	50,5
2003	932,14	54,8
2004	982,51	50,6
2005	1.040,05	48,4
2006	1.120,05	47,3
2007	1.211,76	45,5
2008	1.168,24	38,5
2009	1.362,71	42,1

ANO	R\$ BILHÕES	% PIB
2010	1.475,82	38,0
2011	1.508,55	34,5
2012	1.550,08	32,2
2013	1.626,34	30,5
2014	1.883,15	32,6
2015	2.136,89	35,6
2016	2.892,91	46,1
2017	3.382,94	51,4
2018	3.695,84	52,8
2019	4.041,77	54,7
2020	4.670,00	61,4
2021	4.966,92	55,1
2022	5.658,02	56,1
2023	6.612,83	60,9
2024	6.962,60	61,9

➤ DÍVIDA BRUTA TOTAL DO GOVERNO GERAL. 2024 = 1º semestre

ANO	R\$ BILHÕES	% PIB 2007	ANO	R\$ BILHÕES	% PIB 2007
2006	1.336,65	55,5	2017	4.854,68	73,7
2007	1.542,85	56,7	2018	5.271,98	75,3
2008	1.740,90	56,0	2019	5.500,10	74,4
2009	1.973,42	59,2	2020	6.615,76	86,9
2010	2.011,52	51,8	2021	6.966,93	77,3
2011	2.243,60	51,3	2022	7.224,88	71,7
2012	2.583,95	53,7	2023	8.079,27	74,4
2013	2.748,00	51,5	2024	8.826,38	78,5
2014	3.252,45	56,3			
2015	3.927,52	65,5			
2016	4.378,49	69,8			

➤ DÍVIDA BRUTA TOTAL DO GOVERNO GERAL

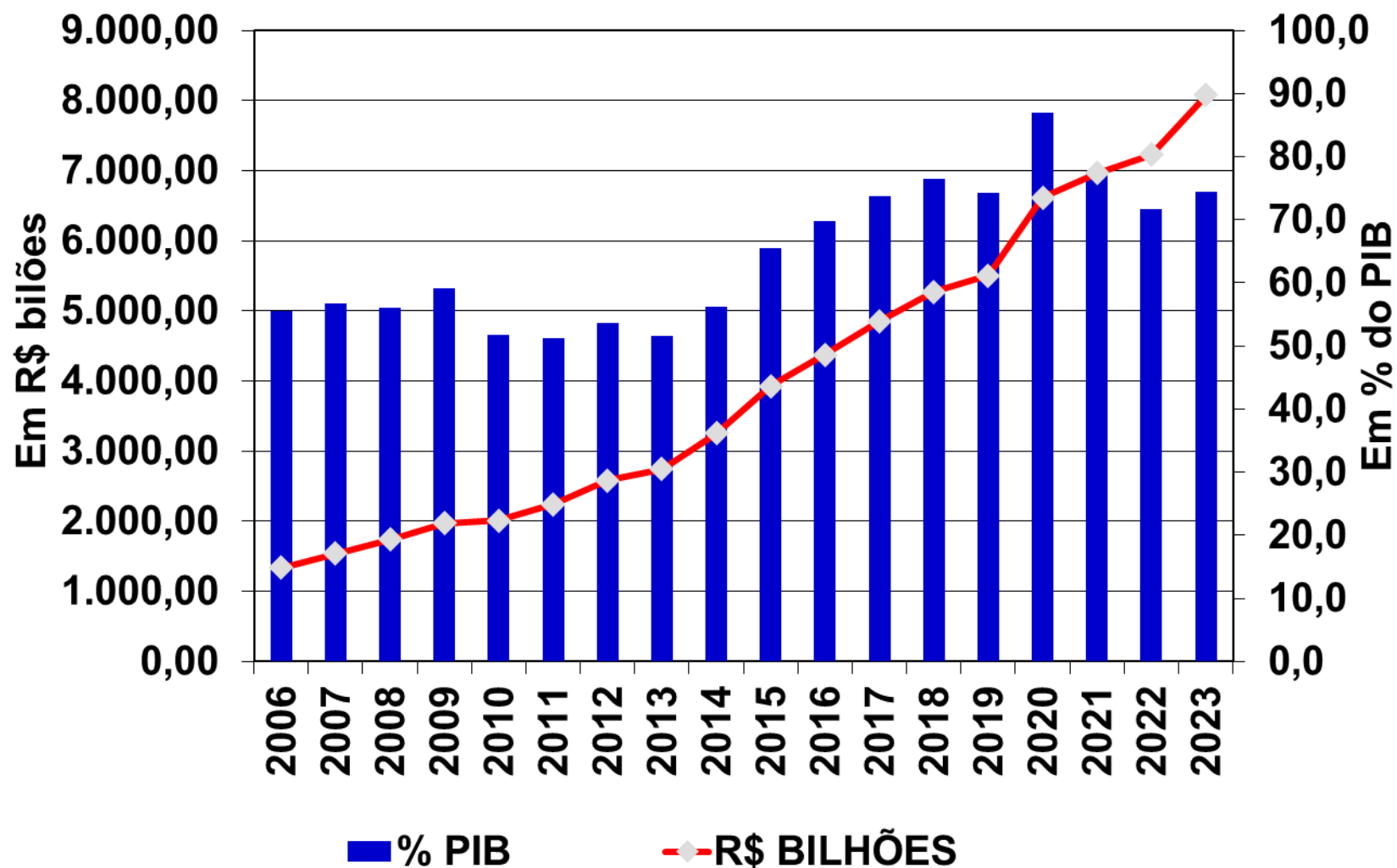

➤ AS TRÊS REGRAS DA POLÍTICA FISCAL

➤ Gastos de 1995 a 2015: 6% reais ao ano

➤ 1 Em dezembro/16 o Congresso aprova a Emenda Constitucional 95 que estabelece um teto para o aumento dos gastos dos três poderes do governo central, para os próximos 20 anos: o valor do ano anterior corrigido pelo IPCA dos 12 meses até junho do ano anterior. Em 2021 alterado para o período janeiro/dezembro, abrindo espaço para o pagamento do Auxílio Brasil.

➤ AS TRÊS REGRAS DA POLÍTICA FISCAL

- 1 Em abril de 2023, com o arcabouço fiscal proposto na lei complementar 200, aprovada pelo Congresso em agosto, ocorreu:
 - a substituição do teto dos gastos por metas de desempenho primário das contas públicas (0,0%, 0,5% e 1,0% em 2024 a 2026, com banda de 0,25 pp);
 - a vinculação das despesas ao desempenho das receitas (aumento de até 70% da receita apurada no acumulado de 12 meses até junho – a proposta era até dezembro); e
 - metas de crescimento real mínimo das despesas não financeiras (de 0,6% e 2,5% ao ano, independente da arrecadação), inclusive dos investimentos (mínimo de R\$ 75 bilhões ao ano mais a inflação).

➤ AS TRÊS REGRAS DA POLÍTICA FISCAL

- 2 Constituição determina que as operações de crédito da União não podem ser maiores do que as despesas de capital (investimentos), a não ser que sejam autorizadas mediante créditos suplementares ou especiais, com finalidade precisa e aprovados pelo Legislativo
- 3 Meta de resultado primário anual fixada na Lei de Responsabilidade Fiscal (LDO e LOA). Na PLDO de 2025 a 2028: 0,0%, 0,25%, 0,5% e 1,0%)

➤ REFORMA TRIBUTÁRIA

- Setores primário e terciário pagarão maior carga tributária e setor secundário menor
- Setor primário: produtores com renda até R\$ 3,6 milhões isentos e um problema aos compradores dos produtos
- Cooperativas e demais compradores sem distinção fiscal.
 - Suprimento de insumos e assistência técnica aos cooperados e agregação de valor

POLÍTICA MONETÁRIA E DE CRÉDITO

➤ METAS DE INFLAÇÃO FIXADAS PELO GOVERNO NA POLÍTICA MONETÁRIA

➤ 2006 a 2016: 4,5% + 2,0 p p

➤ 2017 e 2018: 4,5% + 1,5 p p

➤ 2019 a 2023: 4,25%, 4,0%, 3,75%, 3,5%, 3,25% + 1,5 ponto percentual

➤ 2024 a 2026: 3,0%, 3,0% e 3,0% + 1,5 ponto percentual. Contínua a partir de 2025

➤ METAS DE TAXA SELIC EM % AO ANO

	2000	2001	2002	2003	2004	2005	2006	2007	2008	2009
Jan	19,00	15,25	19,00	25,50	16,50	18,25	17,25	13,00	11,25	12,75
Fev	19,00	15,25	18,75	26,50	16,50	18,75	17,25	13,00	11,25	12,75
Mar	18,50	15,75	18,50	26,50	16,25	19,25	16,50	12,75	11,25	11,25
Abr	18,50	16,25	18,50	26,50	16,00	19,50	15,75	12,50	11,75	10,25
Mai	18,50	16,75	18,50	26,50	16,00	19,75	15,75	12,50	12,25	10,25
Jun	17,50	18,25	18,50	26,00	16,00	19,75	15,25	12,00	12,25	9,25
Jul	16,50	19,00	18,00	24,50	16,00	19,75	14,75	11,50	13,00	8,75
Ago	16,50	19,00	18,00	22,00	16,00	19,75	14,25	11,25	13,00	8,75
Set	16,50	19,00	18,00	20,00	16,25	19,50	14,25	11,25	13,75	8,75
Out	16,50	19,00	21,00	19,00	16,75	19,00	13,75	11,25	13,75	8,75
Nov	16,50	19,00	22,00	17,50	17,25	18,50	13,25	11,25	13,75	8,75
Dez	15,75	19,00	25,00	16,50	17,75	18,00	13,25	11,25	13,75	8,75

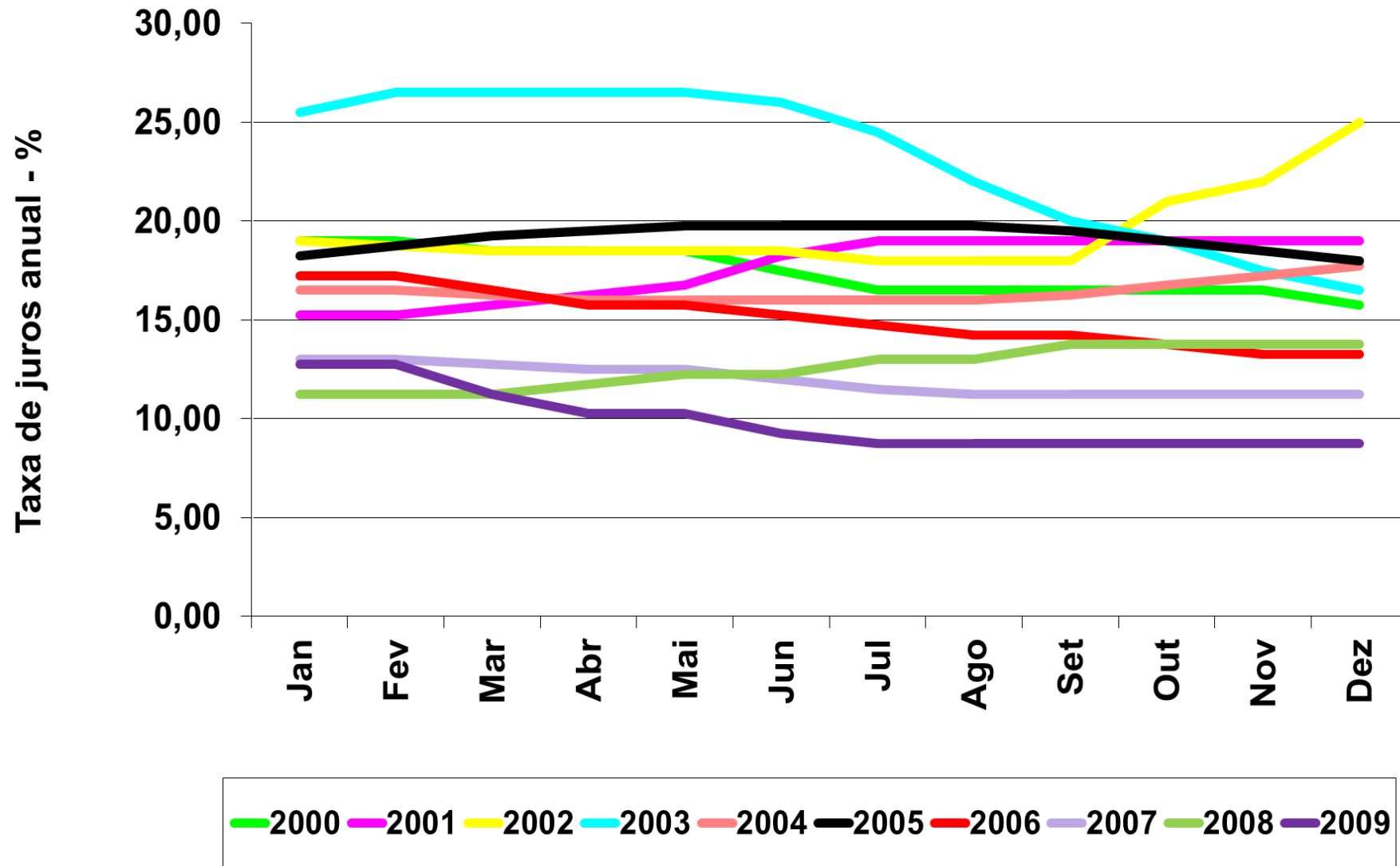

➤ METAS DE TAXA SELIC EM % AO ANO

	2010	2011	2012	2013	2014	2015	2016	2017	2018	2019
Jan	8,75	11,25	10,50	7,25	10,50	12,25	14,25	13,00	6,75	6,50
Fev	8,75	11,25	10,50	7,25	10,75	12,25	14,25	12,25	6,75	6,50
Mar	8,75	11,75	9,75	7,25	10,75	12,75	14,25	12,25	6,50	6,50
Abr	9,50	12,00	9,00	7,50	11,00	13,25	14,25	11,25	6,50	6,50
Mai	9,50	12,00	8,50	8,00	11,00	13,25	14,25	10,25	6,50	6,50
Jun	10,25	12,25	8,50	8,00	11,00	13,75	14,25	10,25	6,50	6,50
Jul	10,75	12,50	8,00	8,50	11,00	14,25	14,25	9,25	6,50	6,00
Ago	10,75	12,00	7,50	9,00	11,00	14,25	14,25	9,25	6,50	6,00
Set	10,75	12,00	7,50	9,00	11,00	14,25	14,25	8,25	6,50	5,50
Out	10,75	11,50	7,25	9,50	11,25	14,25	14,00	7,50	6,50	5,00
Nov	10,75	11,00	7,25	10,00	11,75	14,25	13,75	7,50	6,50	5,00
Dez	10,75	11,00	7,25	10,00	11,75	14,25	13,75	7,00	6,50	4,50

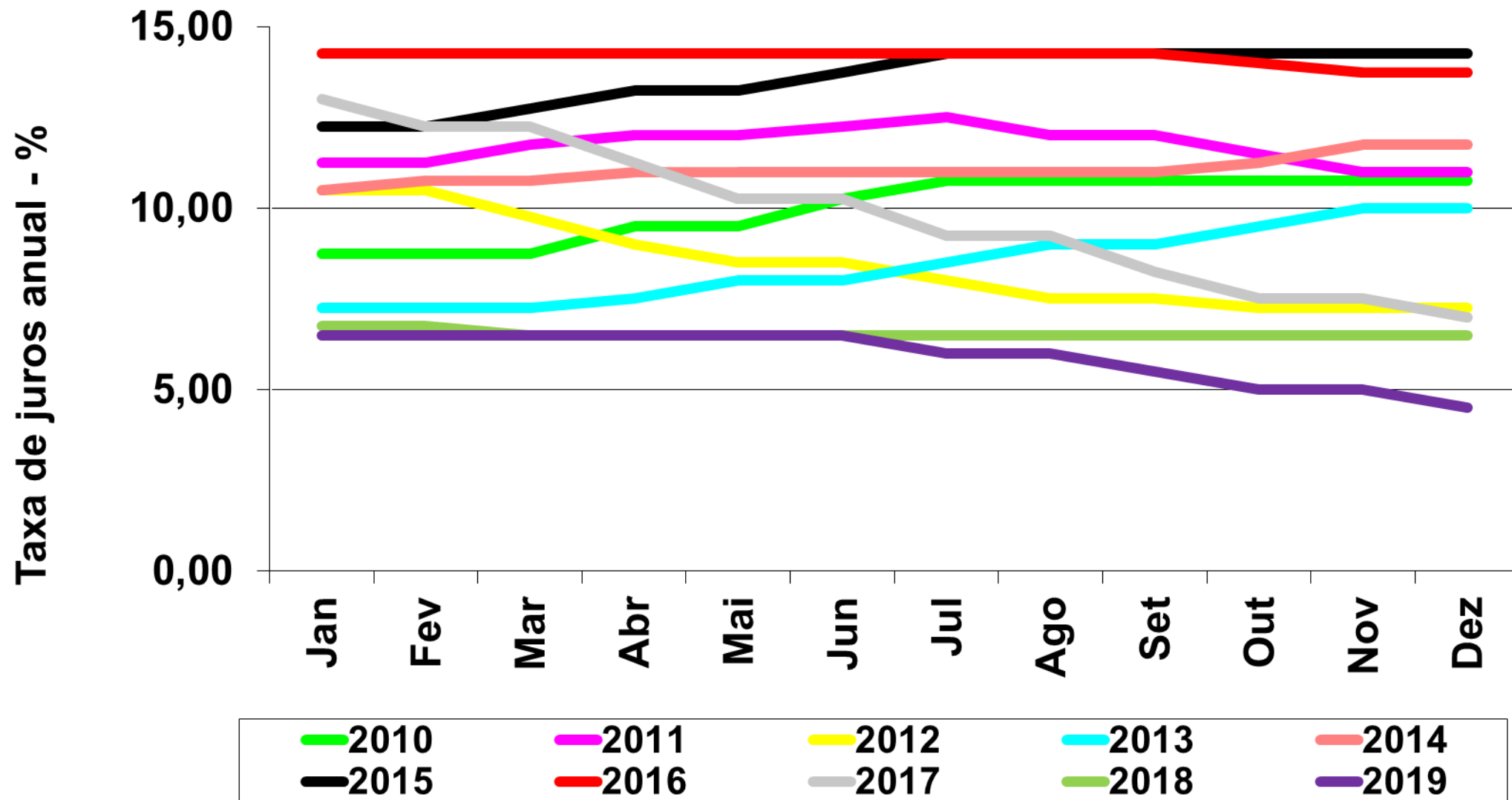

➤ METAS DE TAXA SELIC EM % AO ANO

	2020	2021	2022	2023	2024	2025
Jan	4,50	2,00	10,75	13,75	11,25	
Fev	4,25	2,00	10,75	13,75	11,25	
Mar	3,75	2,75	11,75	13,75	10,75	
Abr	3,75	2,75	11,75	13,75	10,75	
Mai	3,00	3,50	12,75	13,75	10,50	
Jun	2,25	4,25	13,25	13,75	10,50	
Jul	2,25	4,25	13,25	13,75	10,50	
Ago	2,00	5,25	13,75	13,25	10,50	
Set	2,00	6,25	13,75	12,75		
Out	2,00	7,75	13,75	12,75		
Nov	2,00	7,75	13,75	12,25		
Dez	2,00	9,25	13,75	11,75		

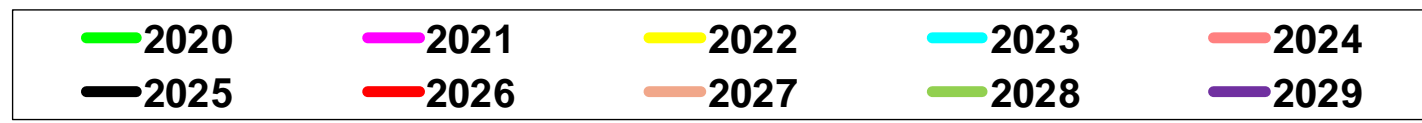
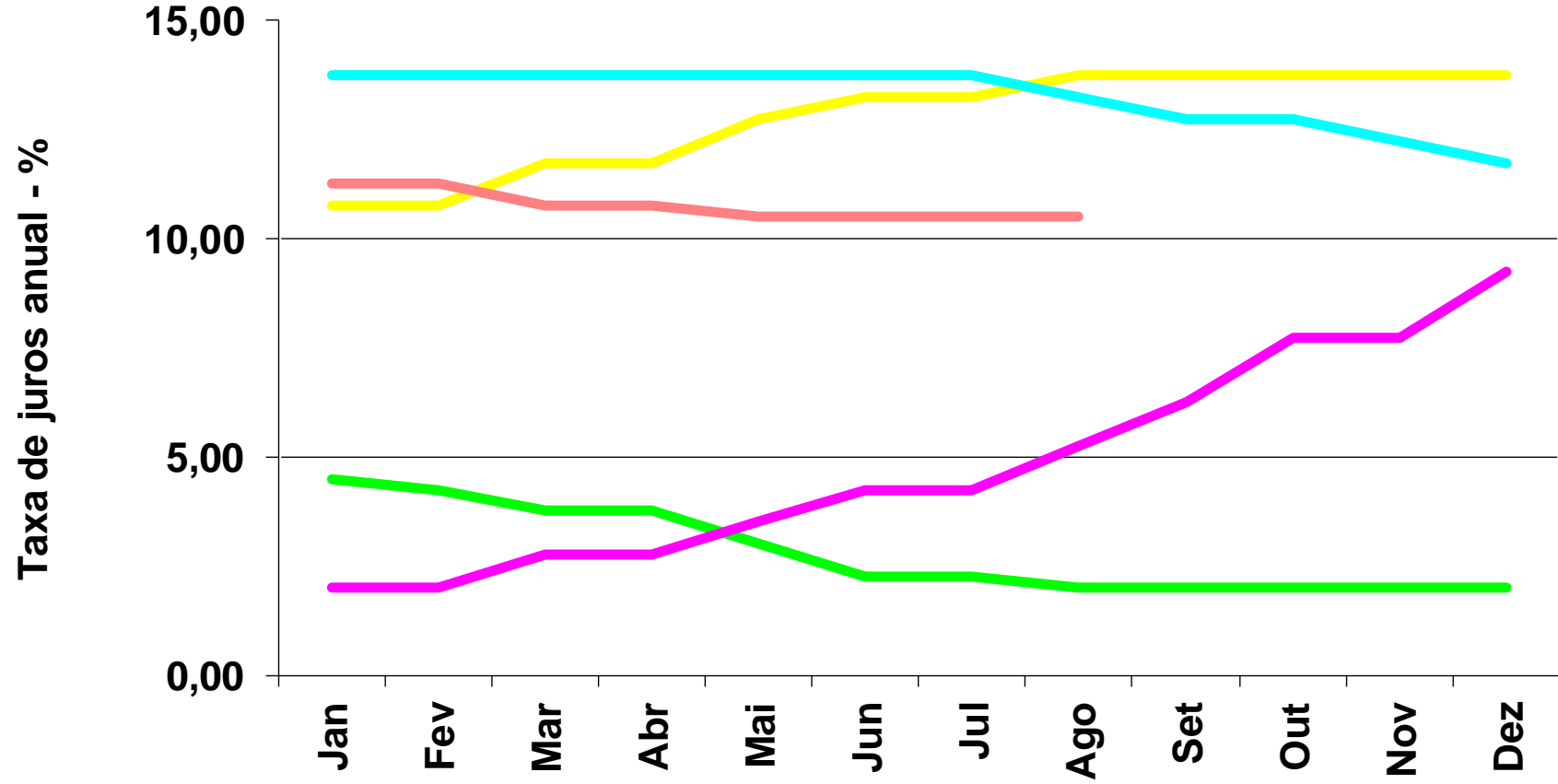

➤ TAXA SELIC EM 2024

- 2024: 10,50%, manteve tendência de redução, menor do que a prevista no início do ano. Agora com viés de alta devido a inflação dos serviços e aumento da taxa de câmbio

➤ SALDOS DE CRÉDITO DO SISTEMA FINANCEIRO

ANO	R\$ bi	% PIB
2000	326,8	27,3
2001	336,4	25,6
2002	384,4	25,8
2003	418,3	24,4
2004	498,7	25,5
2005	607,0	28,0
2006	732,6	30,4
2007	936,0	34,7
2008	1227,4	39,7
2009	1414,3	42,6

ANO	R\$ bi	% PIB	%
2010	1705,9	44,1	20,6
2011	2034,0	46,5	19,2
2012	2368,3	49,2	16,4
2013	2711,4	50,9	14,5
2014	3017,5	52,2	11,3
2015	3229,6	53,9	6,6
2016	3117,8	49,7	-3,5
2017	3105,3	47,2	-0,4
2018	3265,1	46,6	5,1
2019	3475,9	47,0	6,5

➤ SALDOS DE CRÉDITO DO SISTEMA FINANCEIRO. 2024 = até julho

ANO	R\$ bi	% PIB	%
2020	4021,5	52,8	15,7
2021	4681,4	51,9	16,4
2022	5361,2	53,2	14,5
2023	5794,1	53,4	8,1
2024	6045,5	53,8	4,3

- **CRÉDITO ATÉ JULHO DE 2024: R\$ 6,046**
trilhões ou 53,8% do PIB, aumento de 4,3%
- R\$ 3,733 as pessoas físicas (+ 6,0%) e R\$ 2,312
as jurídicas (+1,8%).
- Na carteira livre R\$ 3,516 ou + 3,8% (6,1% as
pessoas físicas e 0,8% as jurídicas) e na direcionada
R\$ 2,530 ou + 5,1% (5,8% as pessoas físicas e 3,5%
as jurídicas), segundo o Banco Central

➤ **CRÉDITO EM 2024:** crescimento nominal de 10,8%, 11,0% as pessoas físicas e 10,5% as jurídicas. Na carteira livre 10,0% (11,5% as pessoas físicas e 8,0% as jurídicas) e na direcionada 12,0% (10,5% as pessoas físicas e 15,0% as jurídicas), segundo o Banco Central

➤ SALDOS DE CRÉDITO DO SISTEMA FINANCEIRO.

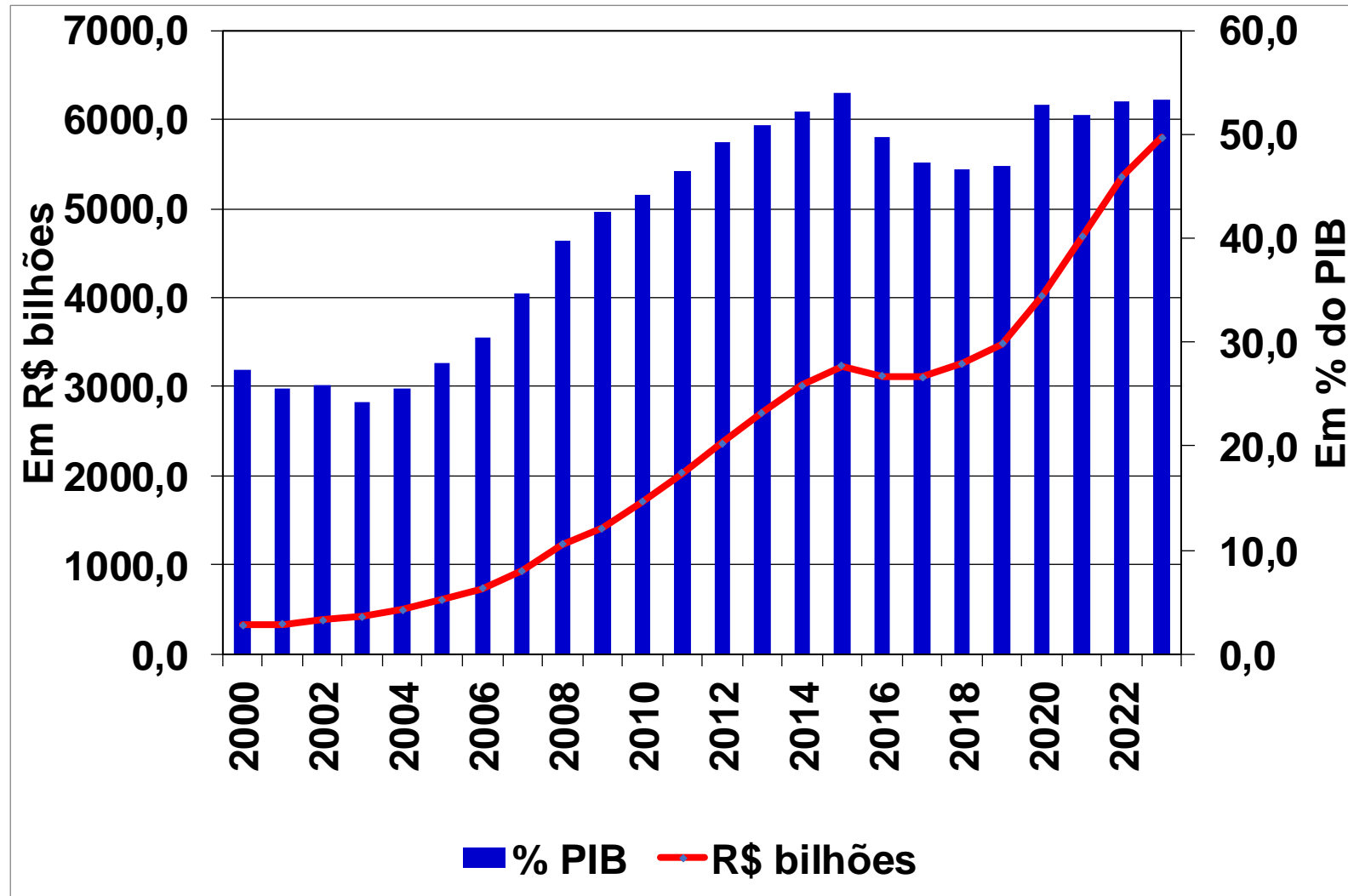

➤ TAXAS DE JUROS E SPREADS. EM % AO ANO

PERÍODO		TAXA DE APLICAÇÃO			TAXA DE CAPTAÇÃO			SPREAD		
		P JUR	P FIS	TOTAL	P JUR	P FIS	TOTAL	P JUR	P FIS	TOTAL
2022	Jan	18,7	29,6	25,6	9,9	8,5	9,0	8,8	21,1	16,6
	Jun	19,8	33,1	28,3	11,2	9,9	10,4	8,6	23,2	17,9
	Dez	20,2	35,6	30,1	11,7	10,4	10,8	8,5	25,2	19,3
2023	Jan	22,0	36,2	31,2	11,8	10,2	10,8	10,2	26,0	20,4
	Jun	19,9	37,3	31,4	10,4	9,3	9,7	9,5	28,0	21,7
	Dez	18,3	33,4	28,3	9,6	8,2	8,7	8,7	25,2	19,6
2024	Jan	19,5	32,4	28,2	9,8	8,2	8,7	9,7	24,2	19,5
	Jun	18,4	32,0	27,6	10,3	8,8	9,3	8,1	23,2	18,3
	Jul	19,0	31,9	27,7	10,1	8,8	9,2	8,9	23,1	18,5

➤ CRÉDITO AMPLIADO AO SETOR NÃO FINANCEIRO. 2024 = até julho

ANO	R\$ BILHÕES				% PIB	%
	Empréstimos e Financiamentos	Títulos da Dívida	Dívida Externa	TOTAL		
2013	2811	2077	1138	6027	113,0	
2014	3134	2186	1461	6780	117,3	12,5
2015	3363	2571	1997	7931	132,2	17,0
2016	3269	3001	1735	8006	127,6	0,9
2017	3273	3559	1744	8575	130,2	7,1
2018	3458	3910	1983	9351	133,5	9,1
2019	3679	4476	2076	10231	138,4	9,5
2020	4244	5143	2567	11954	157,0	16,8
2021	4906	5885	2821	13611	151,0	13,9
2022	5624	6614	2715	14953	148,3	9,9
2023	6078	7395	2714	16187	149,1	8,2
2024	6338	8254	3151	17743	157,8	9,6

POLÍTICA CAMBIAL E COMERCIAL

➤ BALANÇO DE PAGAMENTOS - BPM6

➤ Transações Correntes:

➤ Balança Comercial: exportação e importação

➤ Serviços: viagens internacionais, fretes, seguros, royalties, comunicações

➤ Renda Primária: juros e lucros

➤ Renda Secundária: doações, prêmios, heranças

➤ Conta Capital : ativos não financeiros e não produzidos. E criptomoedas com mudança ocorrida em 2023,

➤ Conta Financeira: em préstimos, financiamentos, aplicações financeiras, investimentos estrangeiros

➤ Erros e omissões

➤ **BALANÇO DE PAGAMENTOS – U\$ bilhões.**
BPM6

	1 TC	BC	SERV	R PRI	R SEC	2 CC	3 CF	E/O
2010	-86,72	18,35	-37,73	-70,25	2,90	0,24	-78,06	8,42
2011	-83,58	27,53	-44,36	-69,73	2,98	0,26	-88,99	-5,67
2012	-92,68	16,91	-48,55	-63,88	2,84	0,21	-93,93	-1,46
2013	-88,38	0,37	-54,95	-37,48	3,68	0,32	-89,60	-1,54
2014	-110,49	-6,74	-57,05	-49,43	2,73	0,23	-108,93	1,33
2015	-63,41	17,45	-45,67	-37,94	2,75	0,46	-65,43	-2,48
2016	-30,53	44,54	-36,66	-41,54	3,13	0,27	-22,19	8,06
2017	-25,26	57,40	-41,63	-43,17	2,14	0,31	-20,41	4,55
2018	-53,82	44,35	-39,33	-58,82	-0,15	-0,54	-55,78	-1,45
2019	-65,00	29,57	-38,48	-57,27	1,18	-2,65	-67,35	0,31

➤ **BALANÇO DE PAGAMENTOS – U\$ Bilhões. BPM6**

1 Transações correntes, Balança comercial, serviços, renda primária, renda secundária; 2 Conta capital, 3 Conta financeira e Erros e omissões.

2024 = até julho e previsão do Banco Central no ano

	1 TC	BC	SERV	R PRI	R SEC	2 CC	3 CF	E/O
2020	-24,91	35,64	-24,66	-38,26	2,34	0,85	-16,26	7,81
2021	-40,41	42,31	-26,96	-59,97	3,21	-5,73	-50,17	-4,04
2022	-40,88	51,52	-39,62	-56,53	3,74	-7,12	-46,76	1,25
2023	-21,75	92,28	-40,10	-76,48	2,56	-11,37	-32,89	0,22
2024	-25,55	44,70	-28,94	-42,83	1,52	-9,88	-40,36	-4,93
2024	-53,00	59,00	-43,00	-71,00				

➤ BALANÇA COMERCIAL – U\$ milhões. BPM6

Ano	U\$ MILHÕES (BPM6)		
	Exportações	Importações	Saldo
1994	43.545	33.079	10.466
1995	46.416	50.987	-4.571
1996	47.711	54.347	-6.636
1997	52.787	60.538	-7.751
1998	51.045	58.673	-7.628
1999	48.197	50.260	-2.062
2000	55.188	56.976	-1.789
2001	58.106	56.569	1.537
2002	60.279	48.275	12.004
2003	72.883	49.307	23.576
2004	96.098	63.814	32.284
2005	118.414	74.692	43.722
2006	137.709	92.531	45.178
2007	160.540	122.042	38.498
2008	198.214	174.707	23.507
2009	153.523	128.735	24.790

➤ **BALANÇA COMERCIAL – U\$ milhões. BPM6 .**
2024 = até julho e previsão do Bacen no ano

U\$ MILHÕES BPM6)			
Ano	Exportações	Importações	Saldo
2010	201.197	182.839	18.358
2011	255.403	227.878	27.525
2012	241.982	225.074	16.908
2013	241.511	241.142	369
2014	223.971	230.710	-6.739
2015	189.914	172.469	17.445
2016	184.267	139.723	44.544
2017	218.000	160.675	57.325
2018	239.522	196.147	43.376
2019	225.800	199.253	26.547
2020	210.707	178.337	32.370
2021	284.012	247.648	36.363
2022	340.328	296.175	44.153
2023	343.819	251.544	92.275
2024	200.079	155.383	44.696
2024	335.000	276.000	59.000

➤ TAXA DE CÂMBIO: R\$/U\$. 1999 a 2024



➤ RESEVAS INTERNACIONAIS: U\$ milhões. 2024 = até julho

Ano	Liquidez	Ano	Liquidez
1994	38.806	2010	288.575
1995	51.840	2011	352.012
1996	60.110	2012	373.147
1997	52.173	2013	358.808
1998	44.556	2014	363.551
1999	36.342	2015	356.464
2000	33.011	2016	365.016
2001	35.866	2017	373.972
2002	37.823	2018	374.715
2003	49.296	2019	356.884
2004	52.935	2020	355.620
2005	53.799	2021	362.204
2006	85.839	2022	324.703
2007	180.334	2023	355.034
2008	193.783	2024	363.282
2009	238.520		

➤ RESERVAS INTERNACIONAIS: U\$ milhões.

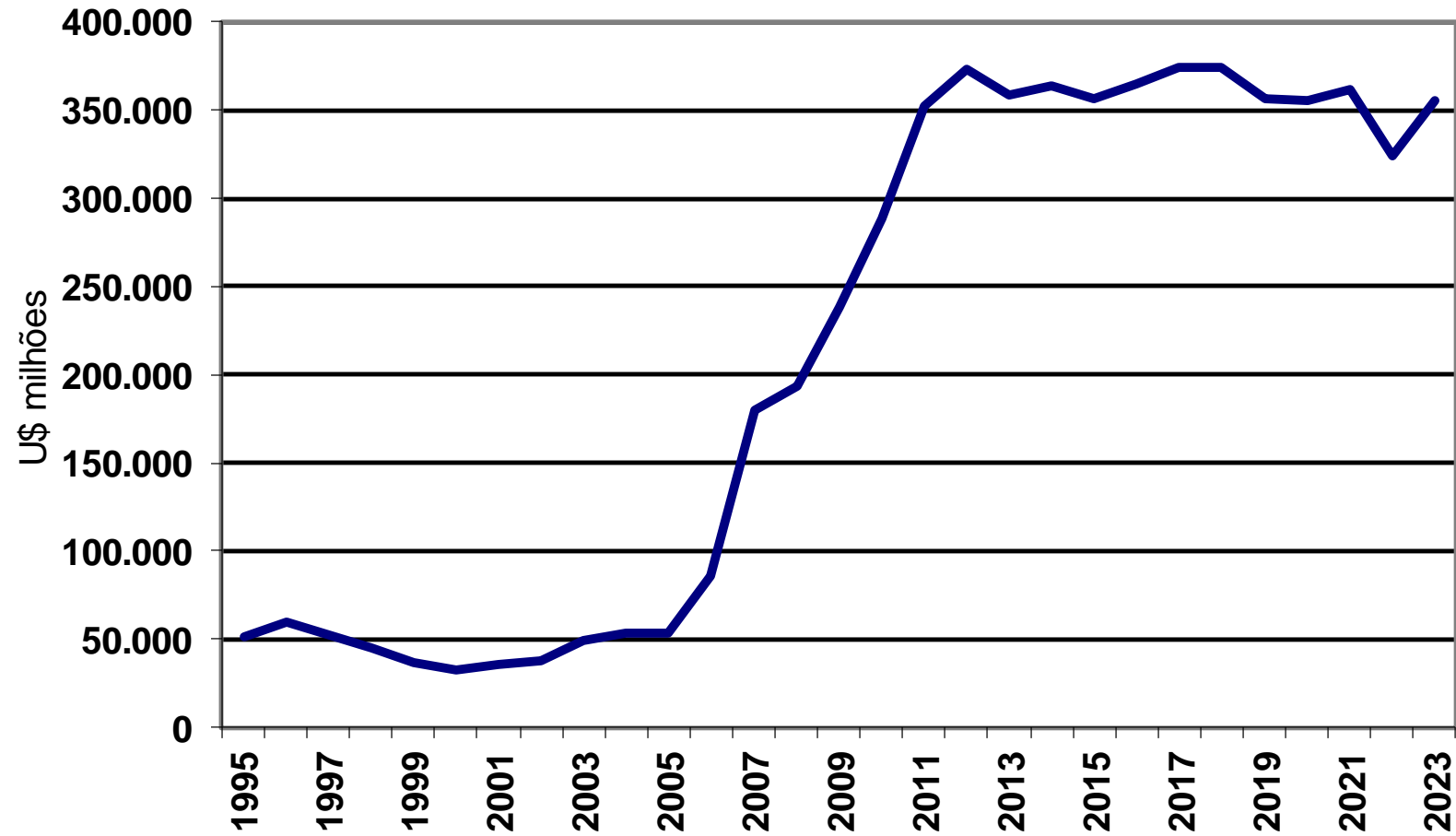

➤ DÍVIDA EXTERNA: U\$ bilhões. 2024 = até julho

ANO	Total	Líquida	ANO	Total	Líquida
1994	148,3	88,2	2010	256,9	-50,63
1995	159,2	92,3	2011	309,6	-61,42
1996	179,9	100,6	2012	327,7	-74,89
1997	199,9	130,8	2013	312,7	-90,41
1998	241,6	182,3	2014	352,8	-45,75
1999	241,4	190,3	2015	334,7	-57,8
2000	236,1	190,3	2016	326,3	-67,4
2001	209,9	162,7	2017	314,7	-78,8
2002	210,7	164,9	2018	320,6	-67,37
2003	214,9	150,9	2019	323,0	-49,51
2004	201,3	135,7	2020	310,8	-61,55
2005	169,5	101,1	2021	325,4	-50,97
2006	172,6	74,8	2022	319,6	-27,48
2007	193,2	-11,9	2023	342,2	-34,76
2008	198,3	-27,7	2024	364,4	-30,08
2009	198,2	-61,8			

➤ DÍVIDA EXTERNA: U\$ bilhões.

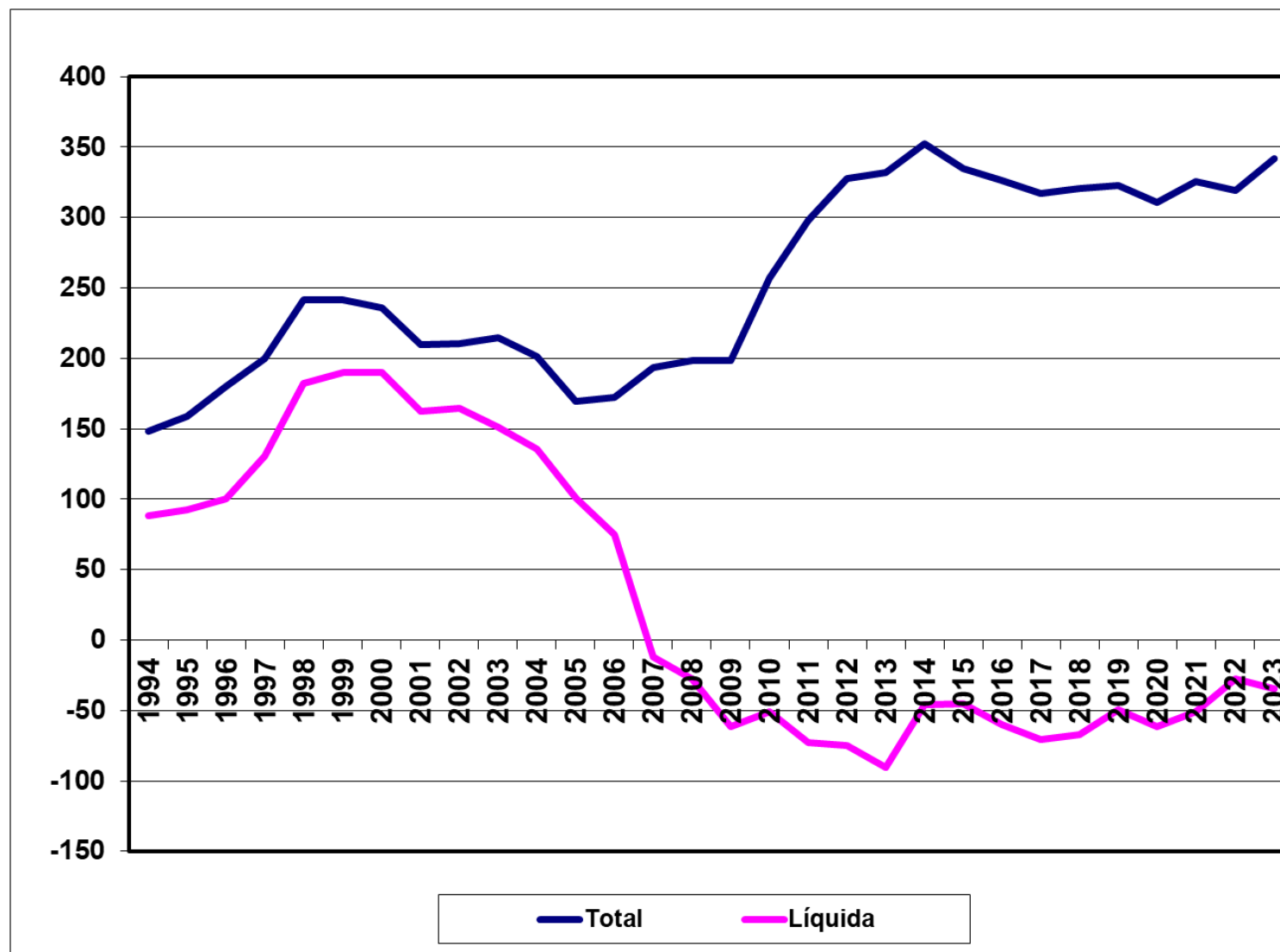

➤ **IED e IDP em US\$ bilhões.** Investimento Estrangeiro Direto e Investimento Direto no País. 2024 = até julho

ANO	IED
2000	32,78
2001	22,46
2002	16,59
2003	10,14
2004	18,15
2005	15,07
2006	18,82
2007	34,58
2008	45,06
2009	25,95
2010	48,51

ANO	IED	IDP
2011	66,66	102,43
2012	65,27	92,57
2013	64,00	75,21
2014	62,50	87,71
2015		64,74
2016		74,30
2017		68,89
2018		78,16
2019		69,17
2020		38,27
2021		46,44
2022		74,61
2023		64,23
2024		45,07

➤ IED e IDP em U\$ bilhões. Investimento Estrangeiro Direto e Investimento Direto no País

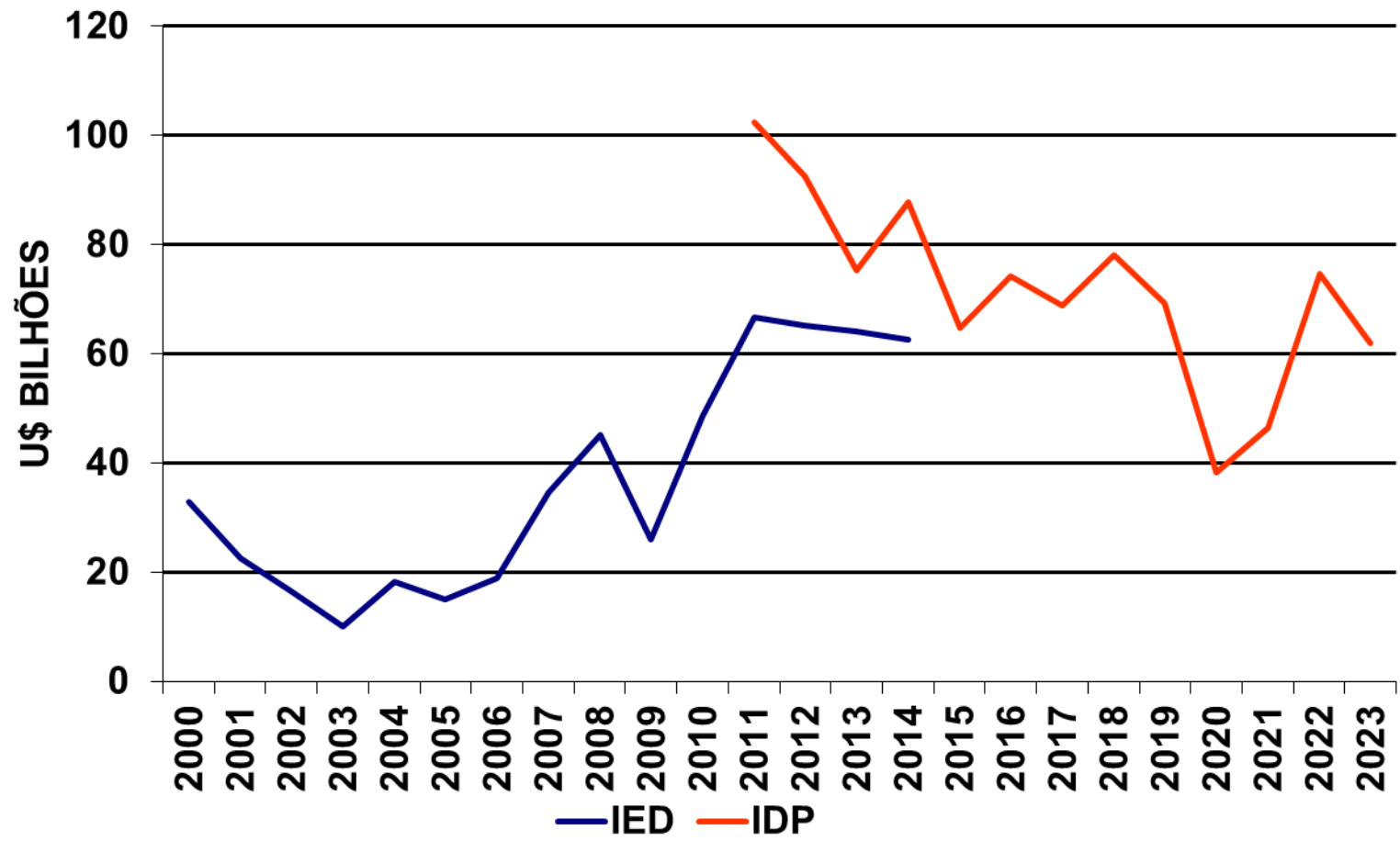

➤ PIB: taxa anual em %. IBGE

	2000	2001	2002	2003	2004	2005	2006	2007	2008	2009
PIB brasileiro	4,4	1,4	3,1	1,1	5,8	3,2	4,0	6,1	5,1	-0,1
Primário	2,7	5,2	8,0	8,3	-2,0	1,1	4,6	3,2	5,8	-3,7
Secundário	4,4	-0,6	3,8	0,1	8,2	2,0	2,0	6,2	4,1	-4,7
Terciário	3,8	2,1	3,1	1,0	5,0	3,7	4,3	5,8	4,8	2,1
PIB PR -IPARDES	5,4	3,8	2,0	4,0	5,4	0,6	1,9	7,2	4,0	-1,7

	2010	2011	2012	2013	2014	2015	2016	2017	2018	2019
PIB brasileiro	7,5	4,0	1,9	3,0	0,5	-3,5	-3,3	1,3	1,8	1,2
Primário	6,7	5,6	-3,1	8,4	2,8	3,3	-5,2	14,2	1,3	0,4
Secundário	10,2	4,1	-0,7	2,2	-1,5	-5,8	-4,6	-0,5	0,7	-0,7
Terciário	6,5	3,5	2,9	2,8	1,0	-2,7	-2,3	0,8	2,1	1,5
PIB PR -IPARDES	9,9	4,6	0,0	5,5	-1,5	-3,4	-2,6	2,0	1,2	0,9

➤ PIB: taxa anual em %. IBGE. 2024 = 1º trimestre e previsão do Bacen no ano

	2020	2021	2022	2023	2024	2024
PIB brasileiro	-3,3	4,8	3,0	2,9	2,5	2,3
Primário	4,2	0,0	-1,1	15,1	-3,0	-2,0
Secundário	-3,0	5,0	1,5	1,6	2,8	2,7
Terciário	-3,7	4,8	4,3	2,4	3,0	2,4
PIB PR -IPARDES	-2,0	3,5	1,4	5,8	3,1	



➤ PIB do Brasil: em %. IBGE.

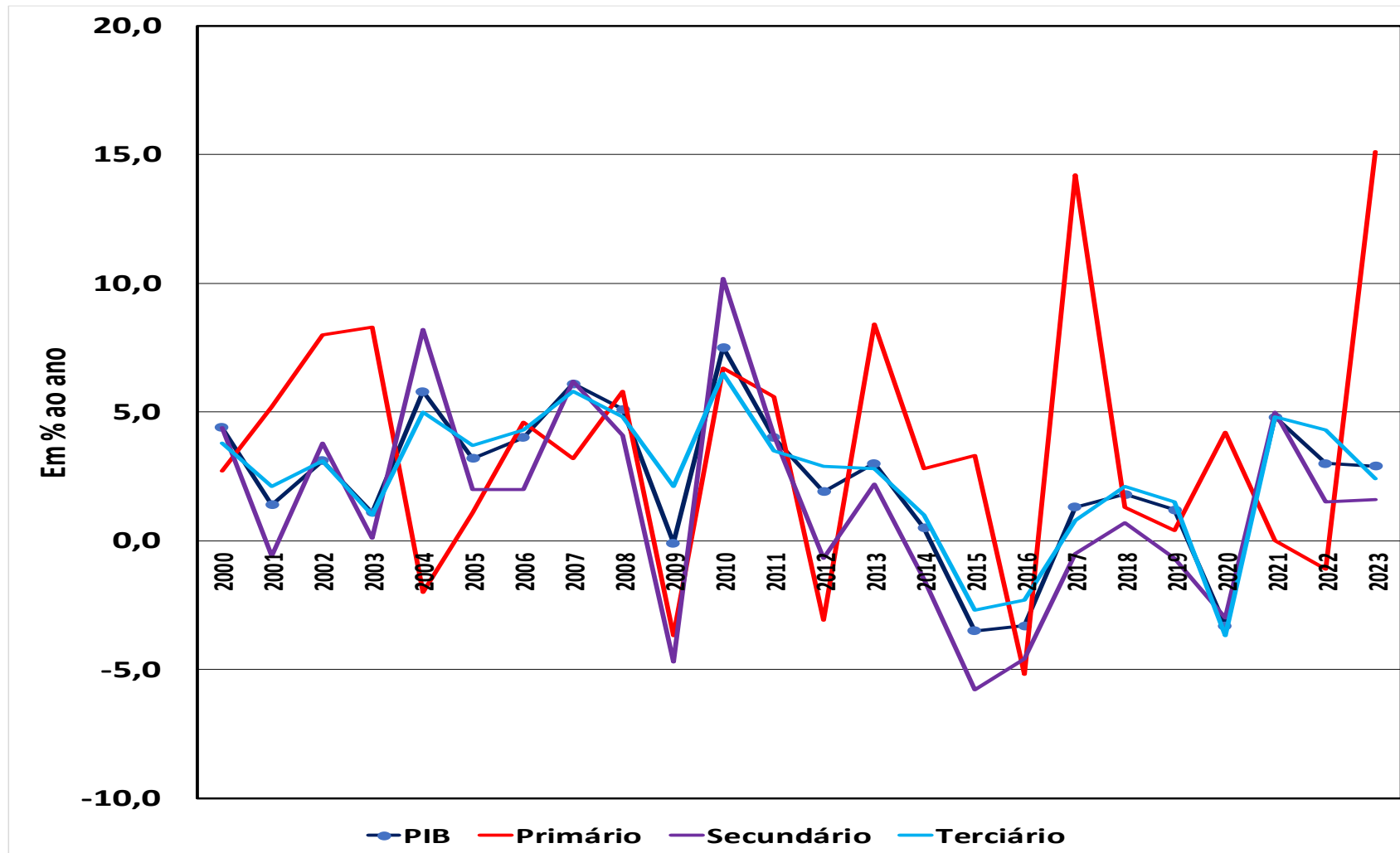

➤ Participação dos setores no PIB do Brasil: em %. IBGE

	2000	2001	2002	2003	2004	2005	2006	2007	2008	2009
PIB brasileiro	100,0	100,0	100,0	100,0	100,0	100,0	100,0	100,0	100,0	100,0
Primário	5,5	5,6	6,4	7,2	6,7	5,5	5,1	5,2	5,4	5,2
Secundário	26,7	26,6	26,4	27,0	28,6	28,5	27,7	27,1	27,3	25,6
Terciário	67,7	67,8	67,2	65,8	64,7	66,0	67,2	67,7	67,3	69,2

	2010	2011	2012	2013	2014	2015	2016	2017	2018	2019
PIB brasileiro	100,0	100,0	100,0	100,0	100,0	100,0	100,0	100,0	100,0	100,0
Primário	4,8	5,1	4,9	5,3	5,0	5,0	5,7	5,3	5,2	4,9
Secundário	27,4	27,2	26,0	24,9	23,8	22,5	21,2	21,1	21,8	21,8
Terciário	67,8	67,7	69,1	69,9	71,2	72,5	73,1	73,5	73,0	73,3

➤ Participação dos setores no PIB do Brasil: em %. IBGE

	2020	2021	2022	2023	2024	2025	2026	2027	2028	2029
PIB brasileiro	100,0	100,0	100,0	100,0						
Primário	6,6	7,7	6,7	7,1						
Secundário	22,5	25,8	26,3	25,5						
Terciário	70,9	66,5	67,0	67,4						

➤ Participação dos setores no PIB do Brasil e do Agronegócio: em %. IBGE e CEPEA

	2000	2001	2002	2003	2004	2005	2006	2007	2008	2009
PIB	4,4	1,4	3,1	1,1	5,8	3,2	4,0	6,1	5,1	-0,1
Setor Primário	2,7	5,2	8,0	8,3	-2,0	1,1	4,6	3,2	5,8	-3,7
Agropecuária	1,09	14,92	18,54	16,32	-8,45	-19,03	12,46	6,52	9,89	-15,36
Agricultura	-7,50	15,56	26,08	16,82	-14,30	-18,43	24,40	4,16	-3,01	-15,73
Pecuária	29,71	13,38	0,29	14,82	9,68	-20,48	-17,17	15,31	53,35	-14,58
Agronegócio	8,33	0,07	3,06	2,31	-4,24	-8,62	-0,21	2,71	4,67	-5,72

	2010	2011	2012	2013	2014	2015	2016	2017	2018	2019
PIB	7,5	4,0	1,9	3,0	0,5	-3,5	-3,3	1,3	1,8	1,2
Setor Primário	6,7	5,6	-3,1	8,4	2,8	3,3	-5,2	14,2	1,3	0,4
Agropecuária	21,73	14,88	-10,97	3,97	-0,61	-0,43	12,43	-8,32	-4,19	3,51
Agricultura	25,06	21,77	-9,26	-7,26	-7,53	1,76	18,80	-6,63	-4,72	-5,90
Pecuária	14,75	-0,90	-15,77	38,05	13,47	-4,07	1,21	-11,82	-3,02	23,74
Agronegócio	8,22	0,26	-6,04	0,99	0,02	3,43	6,79	-5,52	-0,86	3,64

➤ Participação dos setores no PIB do Brasil e do Agronegócio: em %. IBGE e CEPEA.2024 = 1º trimestre

	2020	2021	2022	2023	2024
PIB	-3,3	4,8	3,0	2,9	2,5
Setor Primário	4,2	0,0	-1,1	15,1	-3,0
Agropecuária	55,52	17,00	-10,17	-1,00	-3,43
Agricultura	69,32	20,39	-20,99	5,11	-4,04
Pecuária	32,97	9,94	14,51	-10,61	-2,32
Agronegócio	22,08	7,84	-2,37	-2,99	-2,20

➤ Taxa de investimento e Taxa de poupança. , Em % do PIB. IBGE

ANO	FBCF % no ano	FBCF/PIB	POUP/PIB
2010	17,9	20,5	17,8
2011	6,8	20,6	18,6
2012	0,8	20,7	17,7
2013	5,8	20,9	18,1
2014	-4,2	19,9	16,1
2015	-13,9	17,8	14,5
2016	-12,1	15,5	13,4
2017	-2,6	14,6	13,6
2018	5,2	15,1	12,7
2019	4,0	15,5	12,2

➤ Taxa de investimento e Taxa de poupança. , Em % do PIB. IBGE.
2024 = 1º trimestre

ANO	FBCF % no ano	FBCF/PIB	POUP/PIB
2020	-1,7	16,6	14,8
2021	12,9	17,9	17,1
2022	1,1	17,8	15,8
2023	-3,0	16,5	15,4
2024		16,9	16,2

GRÁFICO III.1 - Taxa de Investimento e Taxa de Poupança Bruta
(% do PIB)

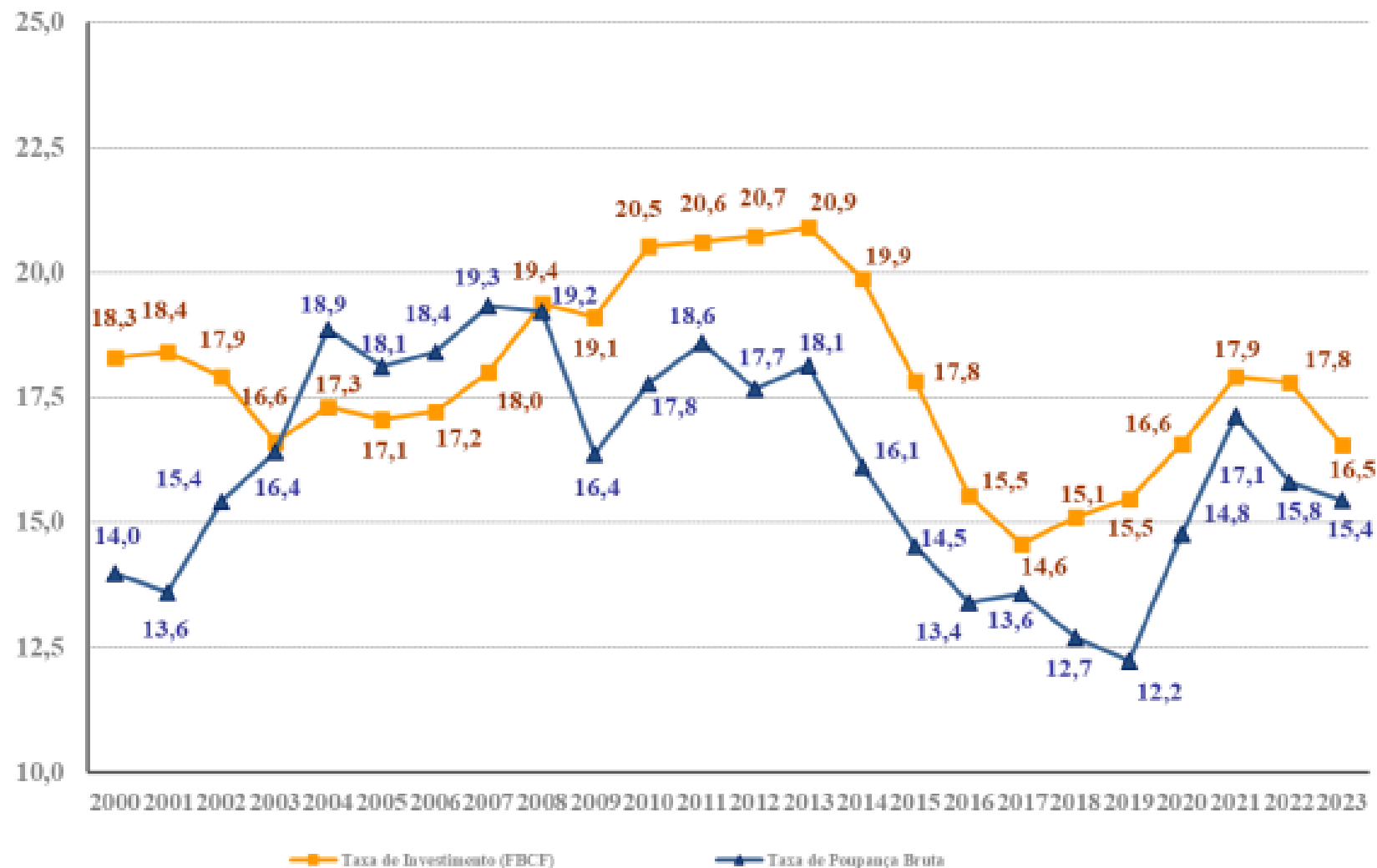

➤ Taxa de desocupação trimestral. Em %. IBGE – PNAD Contínua.

ANO	1º	2º	3º	4º
2012	8,0	7,6	7,1	6,9
2013	8,1	7,5	7,0	6,3
2014	7,2	6,9	6,9	6,6
2015	8,0	8,4	9,0	9,1
2016	11,1	11,4	11,9	12,2
2017	13,9	13,7	12,5	11,9
2018	13,2	12,6	12,0	11,7
2019	12,8	12,1	11,9	11,1
2020	12,4	13,6	14,9	14,2
2021	14,9	14,2	12,6	11,1
2022	11,1	9,3	8,7	7,9
2023	8,8	8,0	7,7	7,4
2024	7,9	6,9		

➤ Demanda Agregada, em %: 2024 = 1º trimestre e previsão no ano pelo Bacen

DEMANDA EM %	2017	2018	2019	2020	2021	2022	2023	2024	2024
Consumo famílias	1,4	2,4	2,2	-4,5	2,9	4,1	3,1	4,4	3,5
Consumo governo	-0,9	0,8	-0,5	-3,7	4,2	2,1	1,7	2,6	1,8
Investimento (FBCF)	-2,6	5,2	4,0	-1,7	12,9	1,1	-3,0	2,7	4,5
Exportação	4,9	4,1	-2,6	-2,3	4,4	5,7	9,1	6,5	0,5
Importação	6,7	7,7	1,3	-9,5	13,8	1,0	-1,2	10,2	6,0

➤ Inflação pelo IPCA do IBGE

- De 2015 a 2022: 10,67%; 6,29%; 2,95%; 3,75%, 4,31%, 4,52% em 2020, 10,06% em 2021, muito acima do limite superior da meta e 5,79% em 2022, acima do limite superior da meta (5,00%).
- Em 2023 e 2024: 4,62% e 4,5% (entre os limites superiores e o centro das metas).

MUITO OBRIGADO

➤ TELEFONES:

➤ 41 99997.1307

➤ 3362-4085 (residencial)

➤ E MAIL:

➤ drstefanelo@uol.com.br