

PANORAMA DO AGRONEGÓCIO

junho 2024



Indicadores Cooperativismo

Cooperativismo no Paraná

Por ramos

225

cooperativas

62



AGROPECUÁRIO

36



SAÚDE

54



CRÉDITO

19



INFRAESTRUTURA

7



CONSUMO

15



TRABALHO, PRODUÇÃO
DE BENS E SERVIÇOS

32



TRANSPORTE

Cooperativismo no Paraná

Dados preliminares de 2023*



225

cooperativas



R\$ 202 bilhões

faturamento



3,6 milhões

cooperados



150 mil

empregados



R\$ 8,5 bilhões

resultados



US\$ 9,5 bilhões

exportações

* prévia, consolidado após as AGOs (abril/24)



Indicadores Econômicos

ATIVIDADE ECONÔMICA

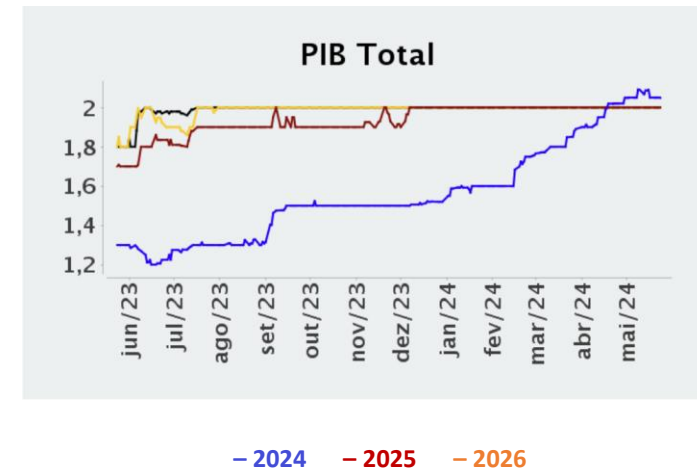
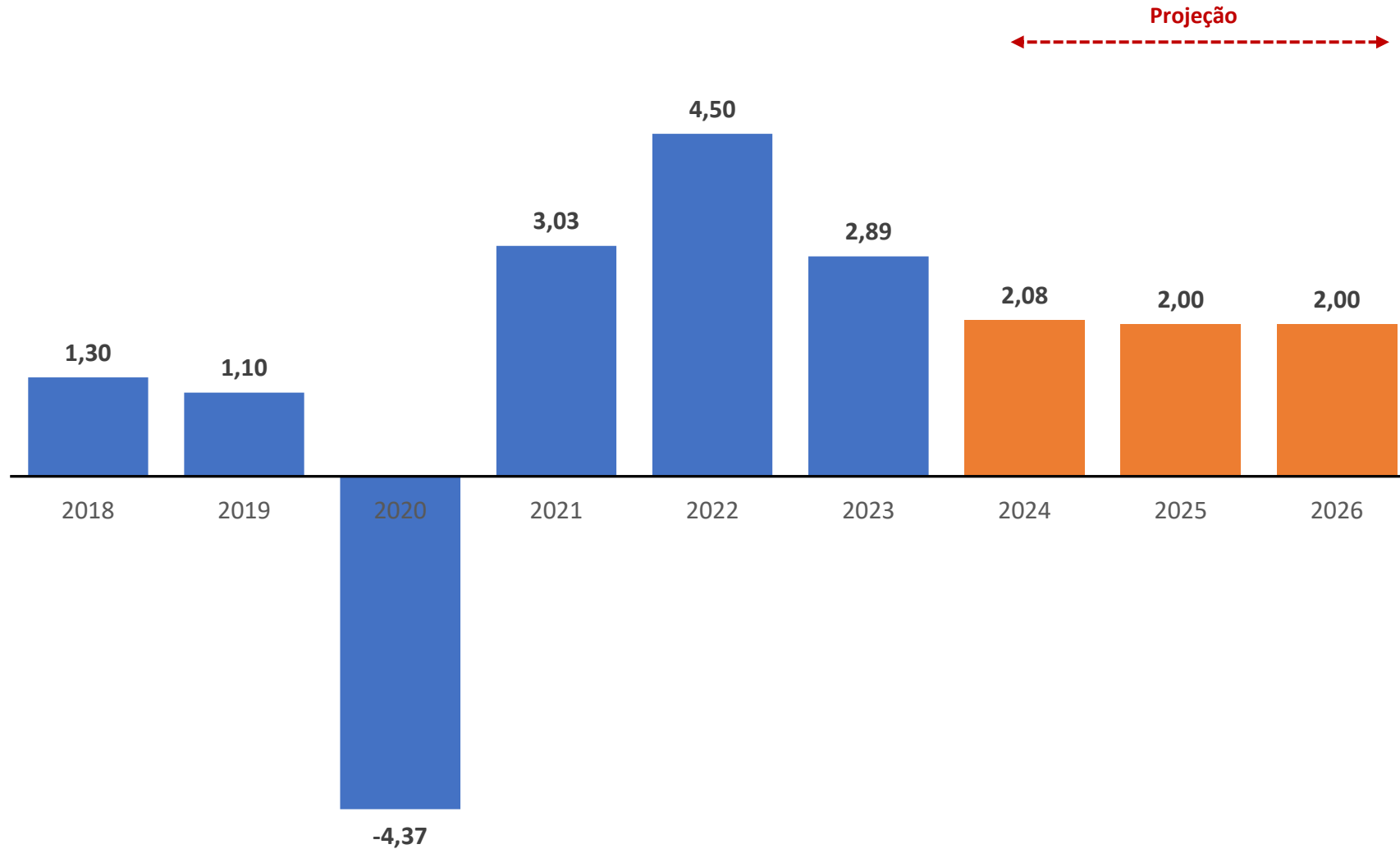

INFLAÇÃO

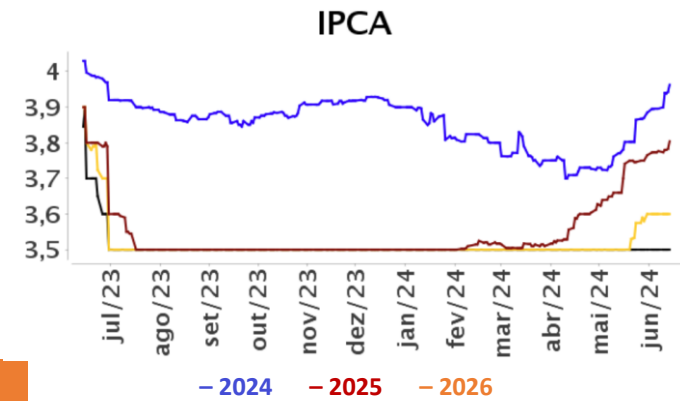
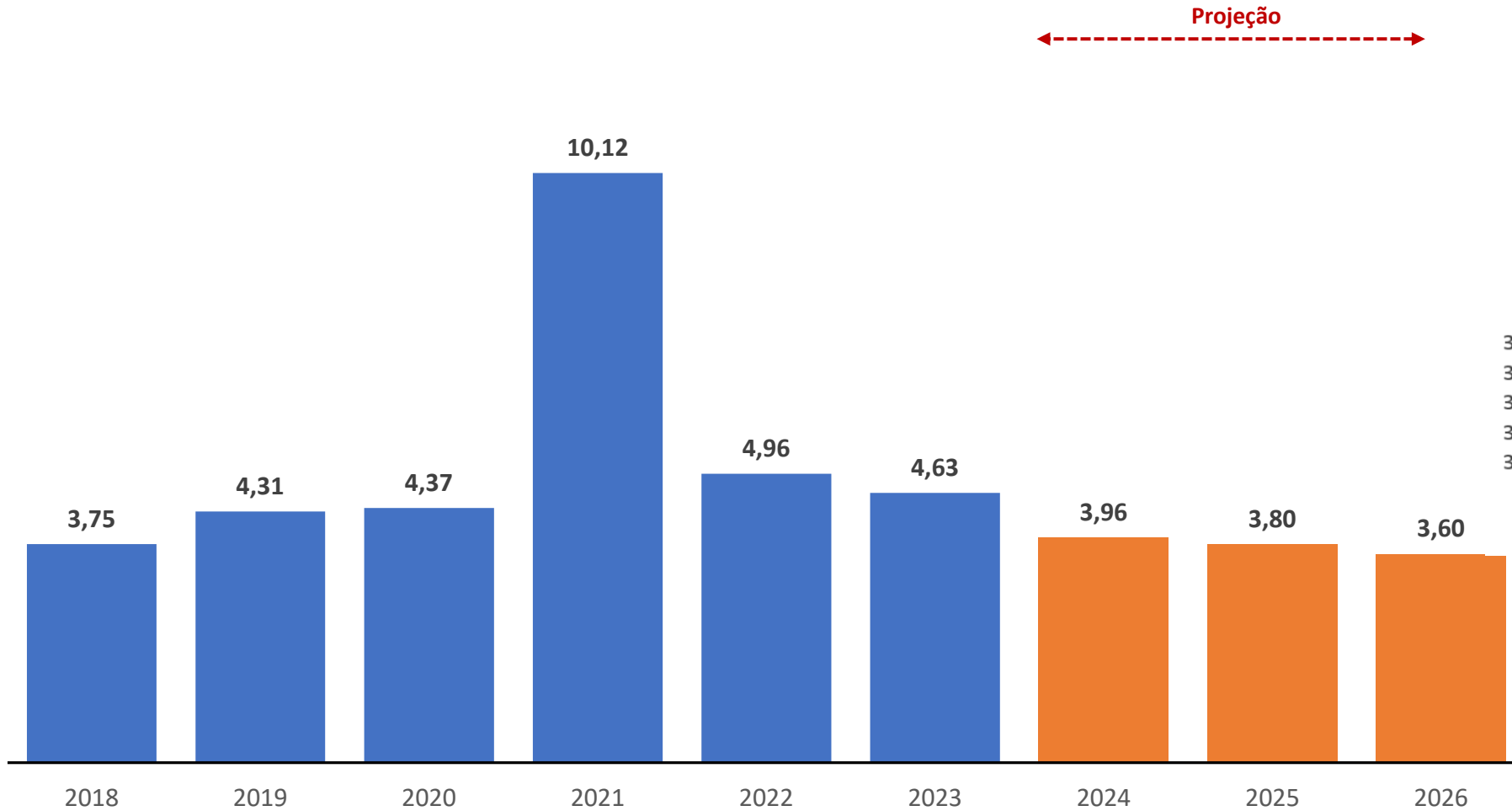

Fonte: boletim focus (17/06/2024)

TAXA DE JUROS

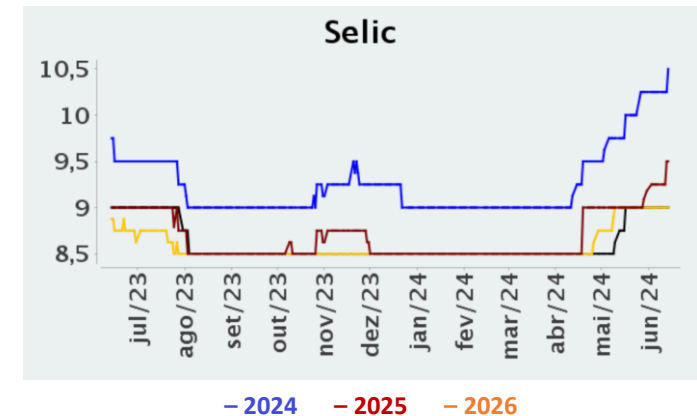
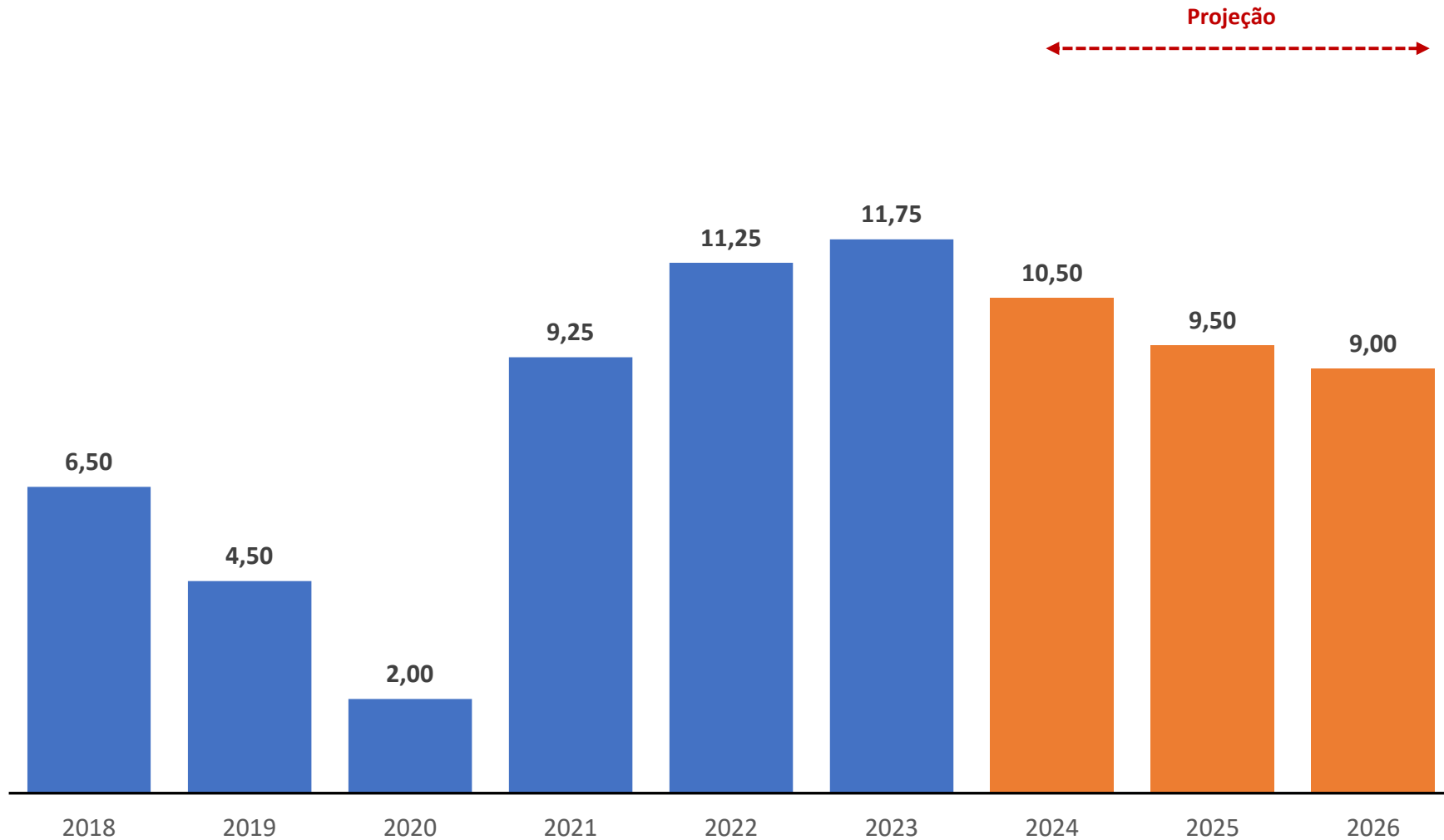

Fonte: boletim focus (17/06/2024)

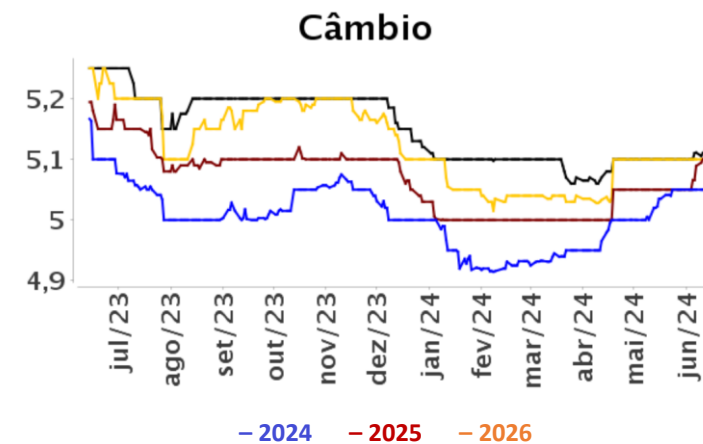
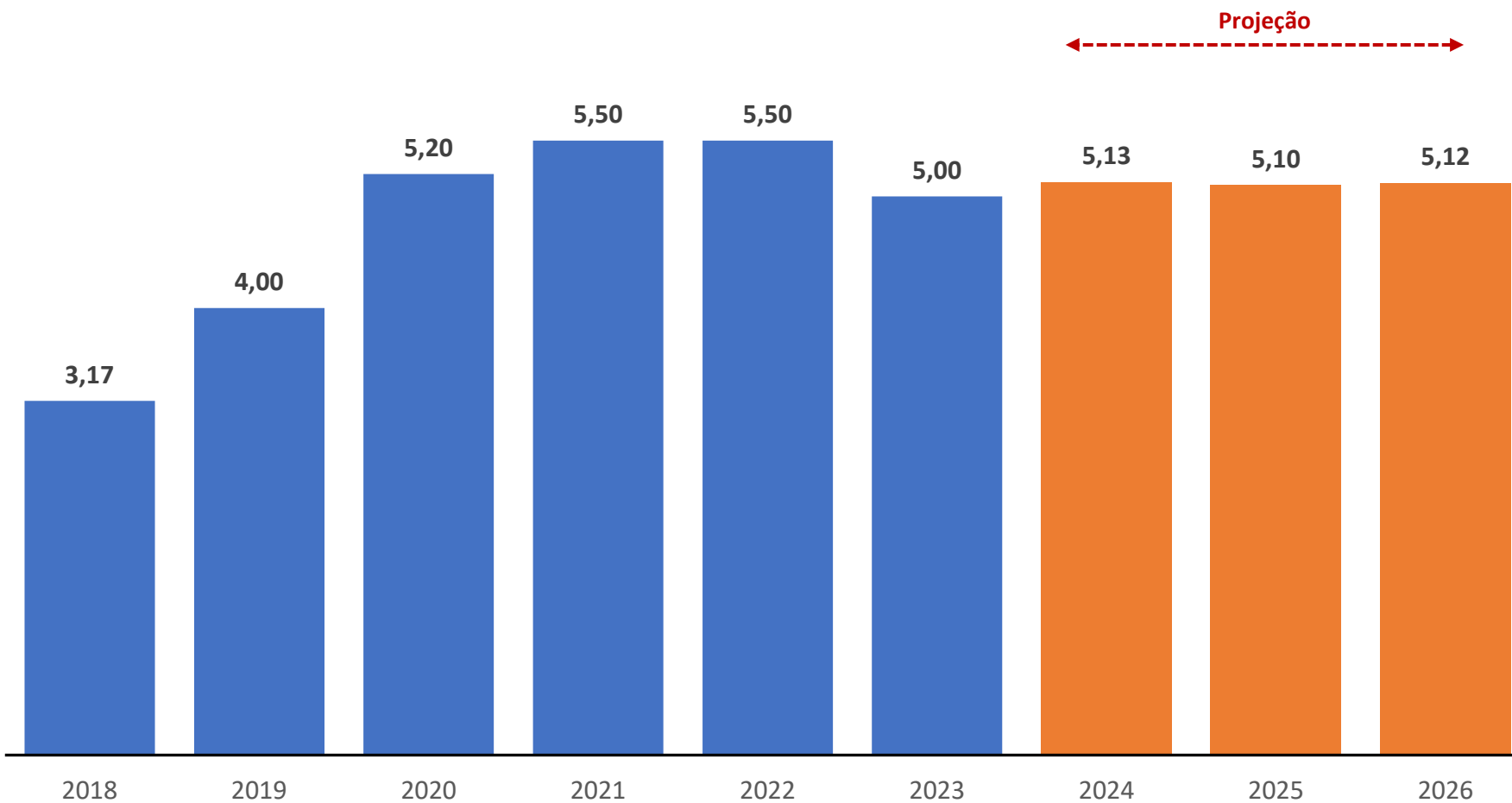



SAFRA 2023/2024

SAFRA BRASILEIRA DE GRÃOS

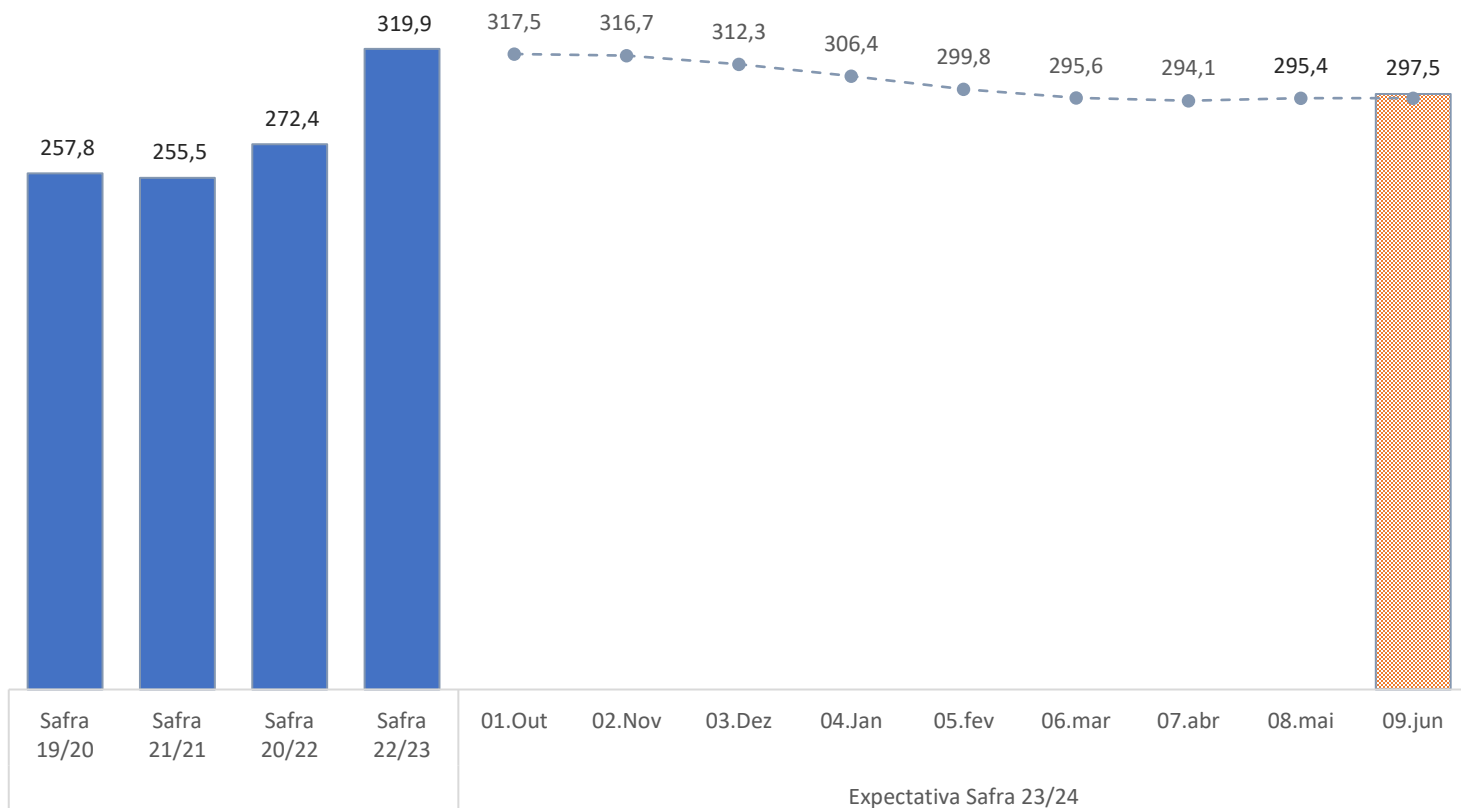

Safra: -7,0% ↓

297,5 milhões
de toneladas

Soja: -4,7% ↓

147,3 milhões
de toneladas

Milho: -13,5% ↓

114,1 milhões
de toneladas

Trigo: 12,0% ↑

9,1 milhões
de toneladas

PERSPECTIVAS:

- CONAB indica nova redução da safra de grãos. Agora espera uma produção de **297,5 milhões de toneladas (-7,0%)**;
- Fatores contribuindo para produção:
 - **Área: +1,3%**
 - **Produtividade: -8,2%**
- **MILHO:** Com uma estimativa de produção de 114,1 milhões de toneladas e responsável por 38% da safra brasileira de grãos. A segunda safra (77% da produção total do cereal) está nos estádios de enchimento de grão e maturação.
- **SOJA:** Com estimativa de produção de 147,3 milhões de toneladas e responsável por 50% da safra brasileira de grãos, a cultura apresenta redução significativa na sua expectativa inicial de produção (-4,7%), impactando tanto sua produtividade quanto área de plantio.

SAFRA PARANAENSE DE GRÃOS

Produção Soja, Milho e Trigo no Paraná (milhões de ton)

■ Safra 221/22 ■ Safra 22/23 ■ Expectativa Safra 23/24

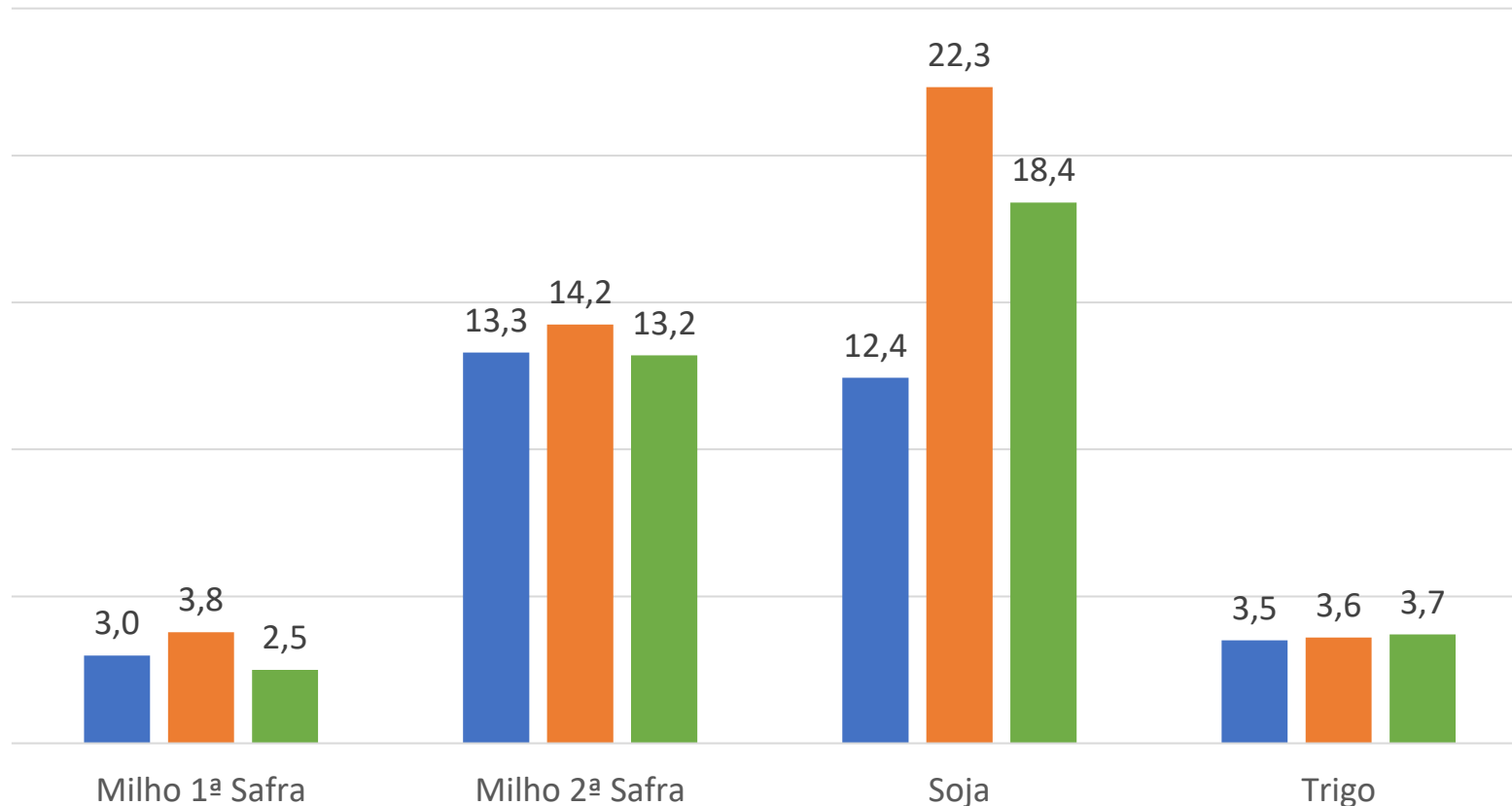







Fonte: DERAL (2024)

PERSPECTIVAS:

- Safra no Paraná deve ter quebra significativa na produção de grãos, principalmente nas lavouras de soja e milho.
- DERAL aponta redução na safra **23/24**, passando a produção de **45,9 milhões de toneladas (safra 22/23)** para uma expectativa de **39,9 milhões (safra 23/24)**
- O **MILHO 2ª SAFRA** deve ter redução de 14,2 milhões de toneladas para 13,2 milhões (-7%) de toneladas na safra 23/24;
- A cultura da **TRIGO** deve ter aumento de 3,6 milhões de toneladas (safra 22/23) para 3,7 milhões de toneladas (+2%) na safra 23/24;

SAFRA PARANAENSE DE GRÃOS

Plantio, colheita e situação de lavouras selecionadas referentes ao dia **17/06/2024**

CULTURA	ÁREA*		CONDIÇÃO*			FENOLOGIA*					
	Safra	Plantio	Colheita	Ruim	Média	Boa	Germinação	Desenv. Vegetativo	Floração	Frutificação	Maturação
Safra 2023/24											
 Batata (2ª safra)	97	74	-	25	75	6	29	-	2	63	
 Café	100	25	1	17	82	-	-	-	24	76	
 Cevada	80	-	0	9	91	37	63	-	-	-	
 Feijão (2ª safra)	100	99	13	50	37	-	-	-	-	100	
 Milho (2ª safra)	100	29	17	31	52	-	-	-	23	77	
 Trigo	91	-	4	17	79	18	71	10	1	-	

Observação: Os dados expressos com "-" representam zero absoluto; os dados expressos com "0" representam arredondamento de números inferiores a 0,5; dados em 100% podem representar números superiores a 99,5.

ACOMPANHAMENTO MILHO – 2º S

Área de Plantio
Milho - 2º S (ha)
2.419.422 **1%**

Expectativa de
Produção (mil t)
13.226,80 **-7%**

Área
Plantada **100%**
Colhida **29%**

Avaliação Cultura do Milho - 2º S

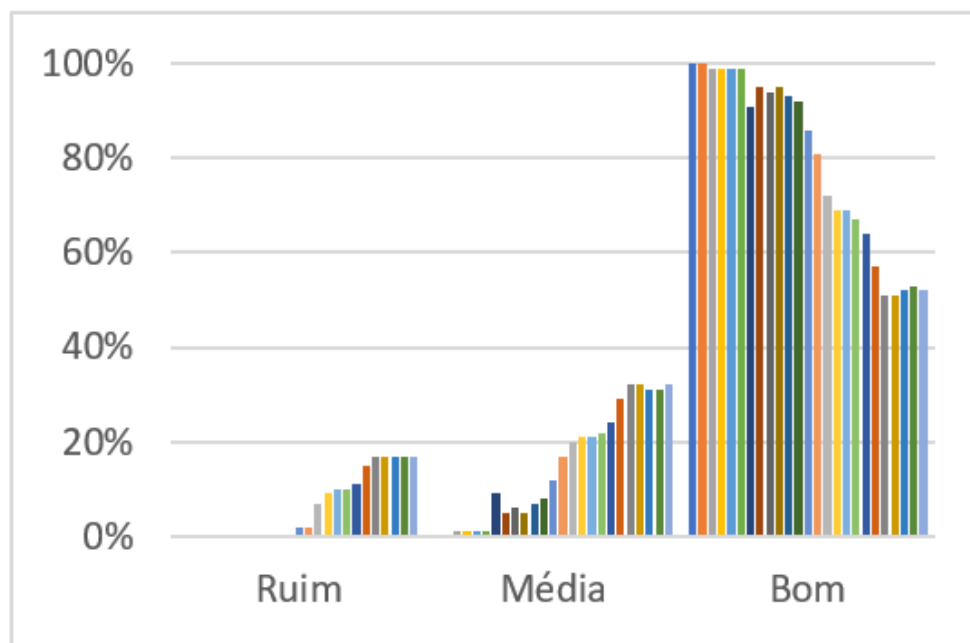

Desenvolvimento Cultura do Milho - 2º S

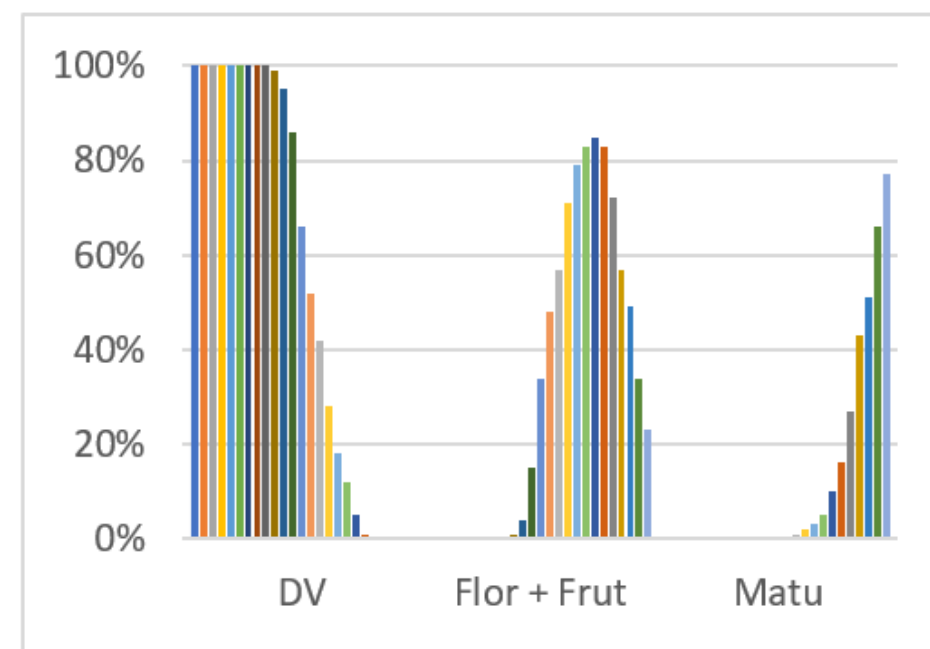

SAFRA GAUCHA DE ARROZ E SOJA

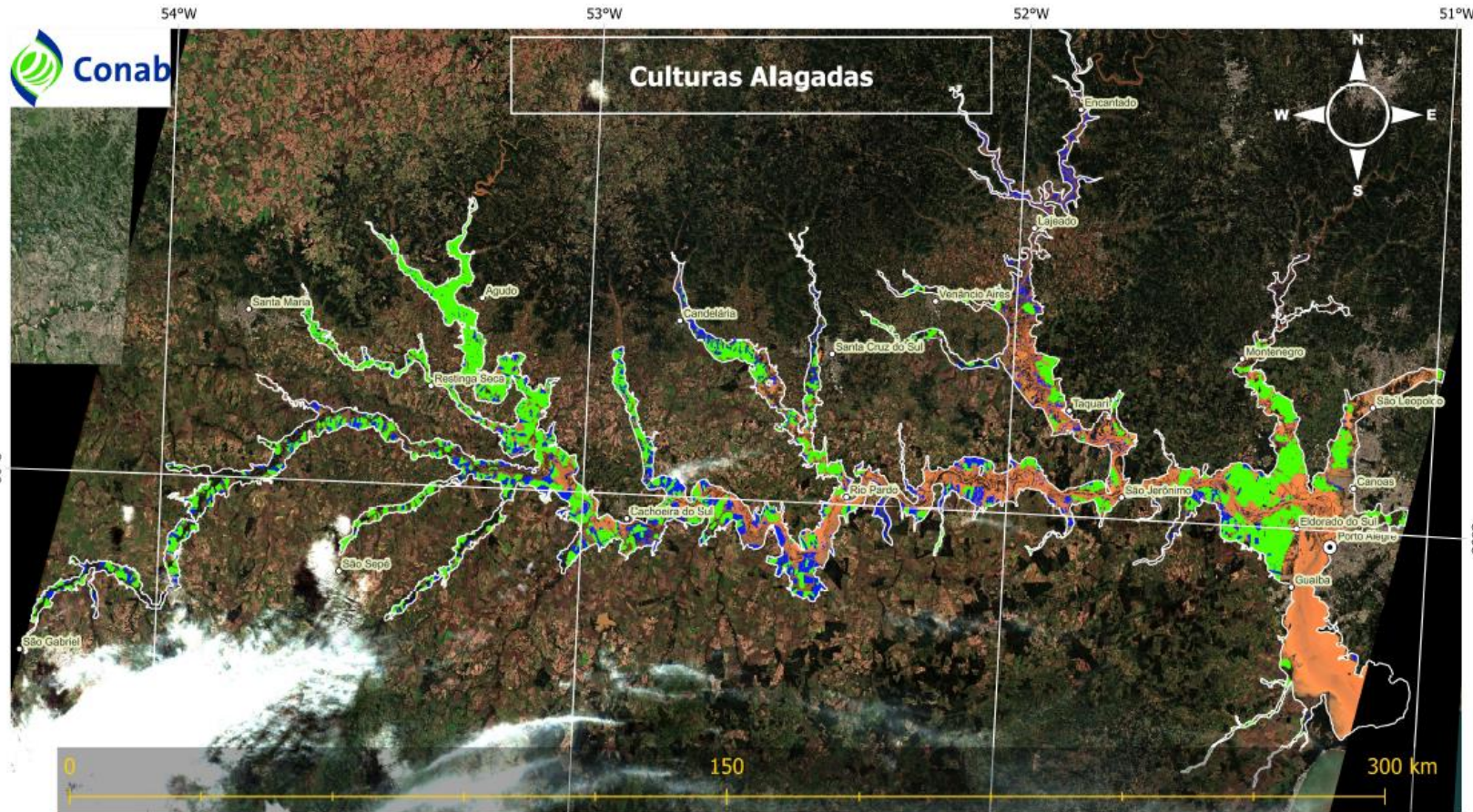

IDENTIFICAÇÃO DAS CULTURAS ALAGADAS - ENCHENTE ABRIL/MAIO 2024
RIO GRANDE DO SUL

SRC: South America Albers Equal Area
Escala: 1:1.100.000
Área das Lavouras: Mapeamento da CONAB (Safrá 2022/23) corrigido para a safra atual.
Mapa Principal: Composição RGB TCI Sentinel-2 de 06/05/2024.
Mapa Secundário: Bing Satélite.

Elaboração: Marcio Schorr, CONAB/SUREG-RS.
Porto Alegre, RS. 10/05/2024.

LEGENDA

- Cidades
- Capital
 - Outras
- Limite Estadual
- Polígono da Área Alagada
- Arroz Irrigado
 - Soja

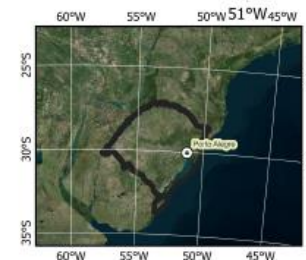

PERSPECTIVAS:

- O Rio Grande do Sul enfrentou fortes temporais, os quais provocaram alagamentos em grande parte das regiões produtoras do estado, e estão comprometendo a produtividade das culturas ainda não colhidas, sobretudo arroz e soja, além de perdas dos produtos já colhidos e armazenados em áreas atingidas pelas chuvas e inundações.
- **ARROZ:** As colheitas de arroz no estado se encaminha para a conclusão, com 97% da área total colhida até o fim de maio, podendo as perdas ultrapassarem a 4,7% da área total semeada. A área afetada pelas inundações apresentavam aproximadamente 47,1 mil ha de cultivo.
- **SOJA:** o Estado está com aproximadamente 75% da área de soja colhida antes das chuvas. A área afetada pelas inundações apresentavam aproximadamente 67,1 mil ha de cultivo.

PROGNÓSTICO CLIMÁTICO

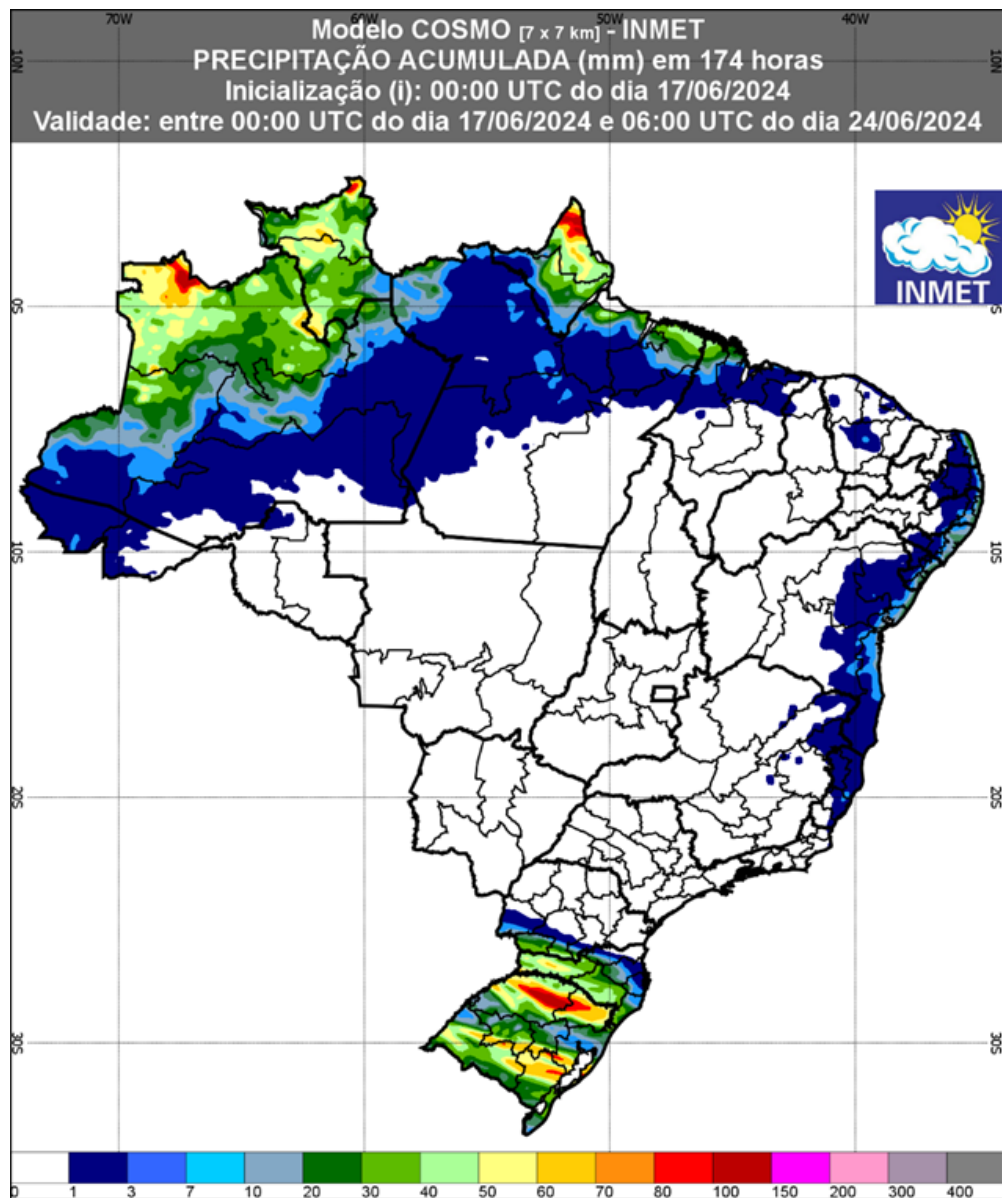

PERSPECTIVAS:

- Na Região Sul, os volumes de chuva foram superiores a 150 mm em grande parte da região, porém no nordeste do Rio Grande do Sul, as chuvas ultrapassaram os 500 mm. Em geral, os níveis de água no solo permaneceram elevados em boa parte da região, porém no Rio Grande do Sul, houve excedente hídrico, as quais provocaram alagamentos em grande parte das regiões produtoras do estado, comprometendo os cultivos de arroz, feijão, milho e soja.
- **PREVISÃO (JUN/JUL/AGO):** Os modelos tem indicado o enfraquecimento do EL Niño, apontando para condições de neutralidade para o trimestre, com probabilidade de 71%.
- **PREVISÃO (17/06 a 24/06):** para a região sul, as chuvas irão persistir durante esta semana, principalmente na parte norte do Rio Grande do Sul e meio oeste de Santa Catarina, devido ao posicionamento de um sistema de baixa pressão associado à passagem de um sistema frontal. São previstos volumes que podem ultrapassar os 60 mm, ventos intensos e descargas elétricas.
- **PREVISÃO (25/06 a 03/07):** Para a Região Sul, a previsão é chuvas, com acumulados que podem superar os 50 mm, em áreas do centro-sul do Rio Grande do Sul. Nas demais áreas, são previstos menores volumes.



CRÉDITO RURAL

RECURSOS DO CRÉDITO RURAL

RECURSOS APLICADOS NO CRÉDITO RURAL POR ORIGEM, SAFRA 2022/2023 (R\$ 358,3 BILHÕES)

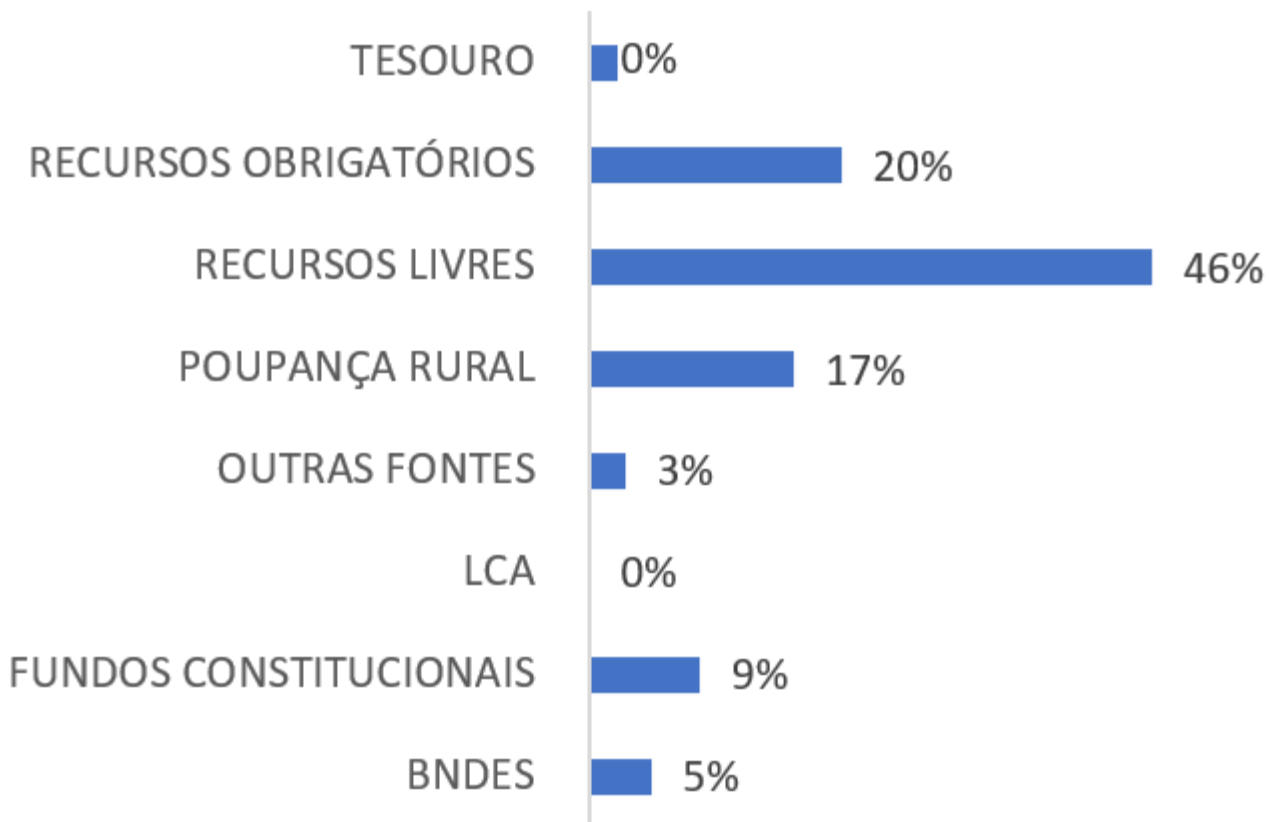

* Dados referente ao acumulado desde o mês de Julho de 2022 até Junho de 2023.
FONTE: Banco Central, 2023.

RECURSOS APLICADOS NO CRÉDITO RURAL POR ORIGEM, SAFRA 2023/2024 (R\$ 373 BILHÕES - DE JULHO/23 A MAIO/24)

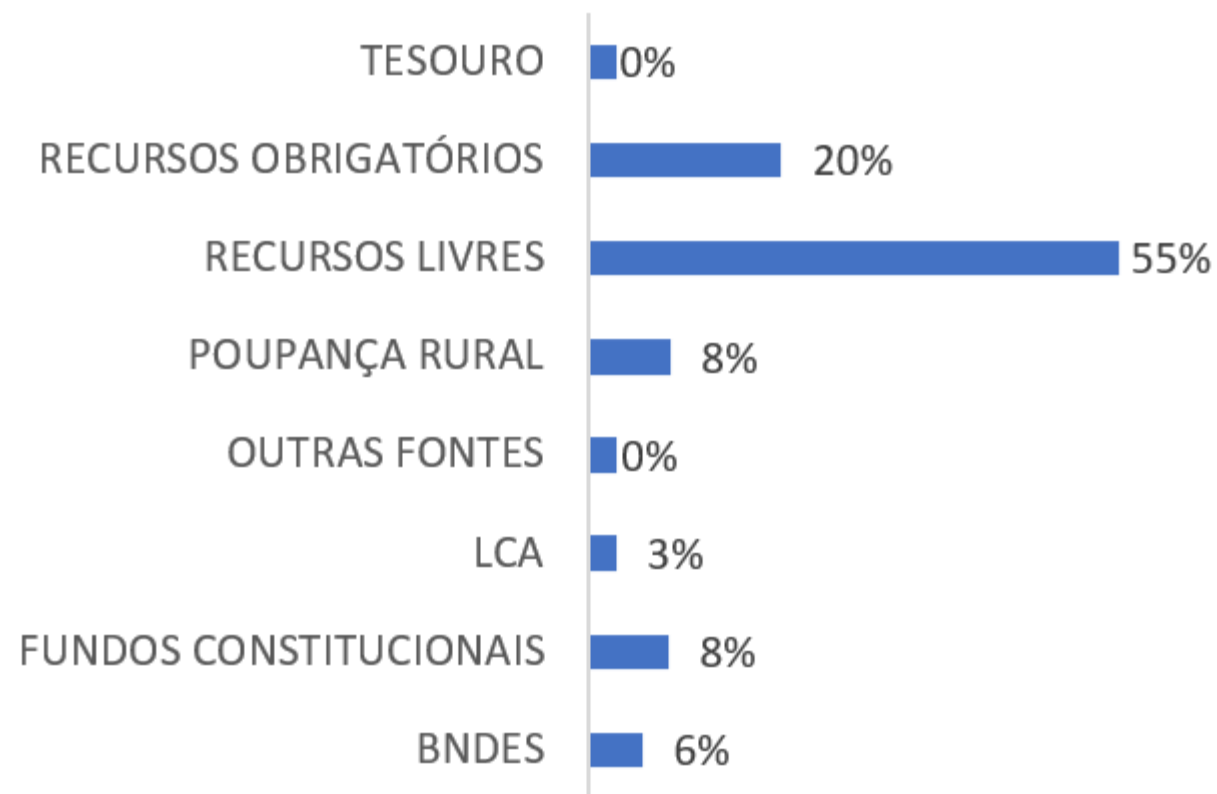

* Dados referente ao acumulado desde o mês de Julho de 2023 até Maio de 2024.
FONTE: Banco Central, 2024.

Evolução do *funding* do Crédito Rural no Brasil: Os dados, do Banco Central do Brasil, mostram que as contratações de crédito rural na safra 2023/24 nos 11 meses superaram R\$ 373 bilhões.

RECURSOS DO CRÉDITO RURAL

RECURSOS PARA COOPERATIVAS - TOTAL DO BRASIL (R\$ BILHÕES)

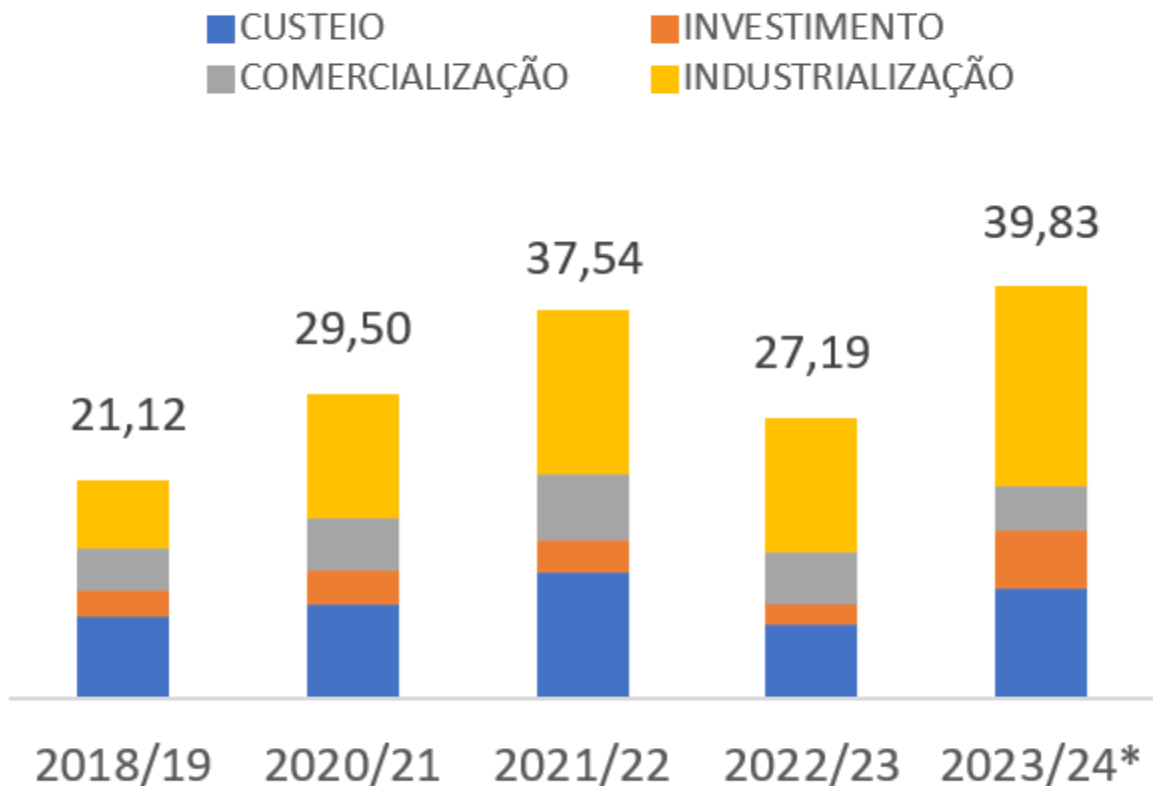

* Dados referente ao acumulado desde o mês de JULHO de 2023 até MAIO de 2024.
FONTE: Banco Central, 2024.

RECURSOS PARA COOPERATIVAS - TOTAL DO PARANÁ (R\$ BILHÕES)

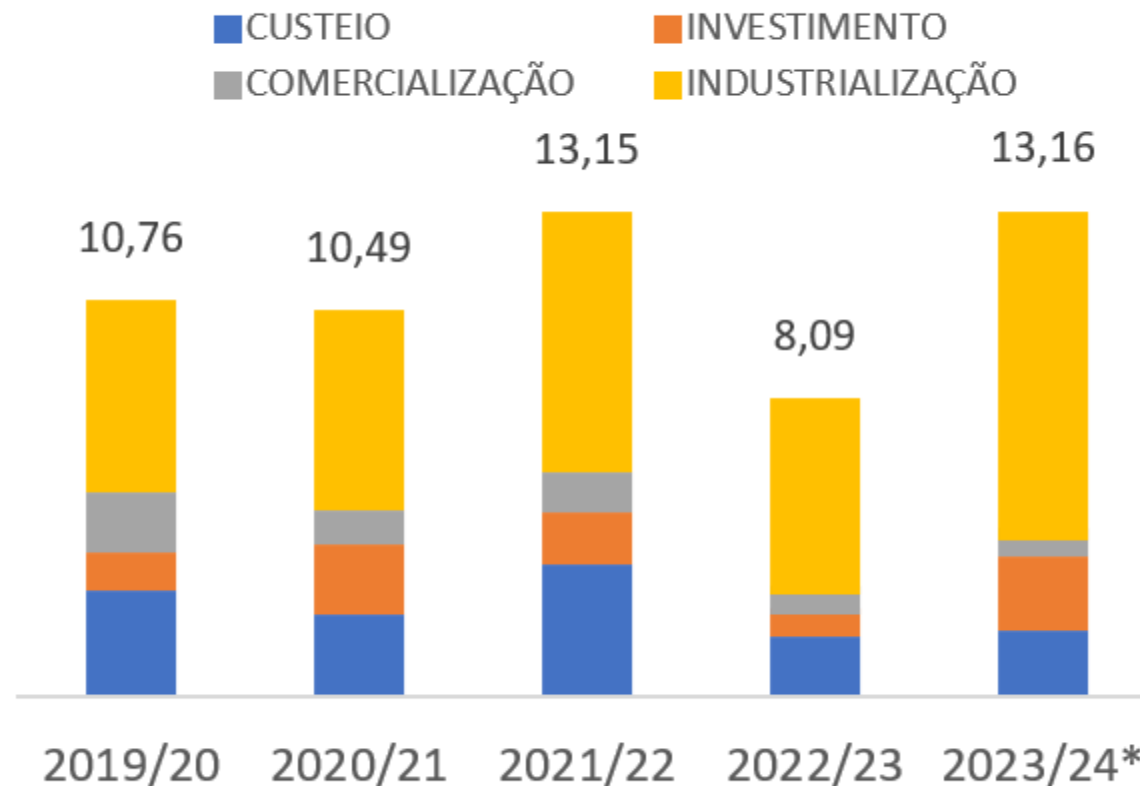

* Dados referente ao acumulado desde ao mês de JULHO de 2023 até MAIO de 2024.
FONTE: Banco Central, 2024.

Evolução do *funding* do Crédito Rural no Brasil: As cooperativas brasileiras já captaram cerca de R\$ 39,83 bilhões nos 11 meses do Plano Safra 2023/24. As cooperativas paranaenses já conseguiram captar cerca de R\$ 13,16 bilhões.

RECURSOS DO CRÉDITO RURAL

Evolução dos recursos aplicados no Crédito Rural (R\$ bilhões)

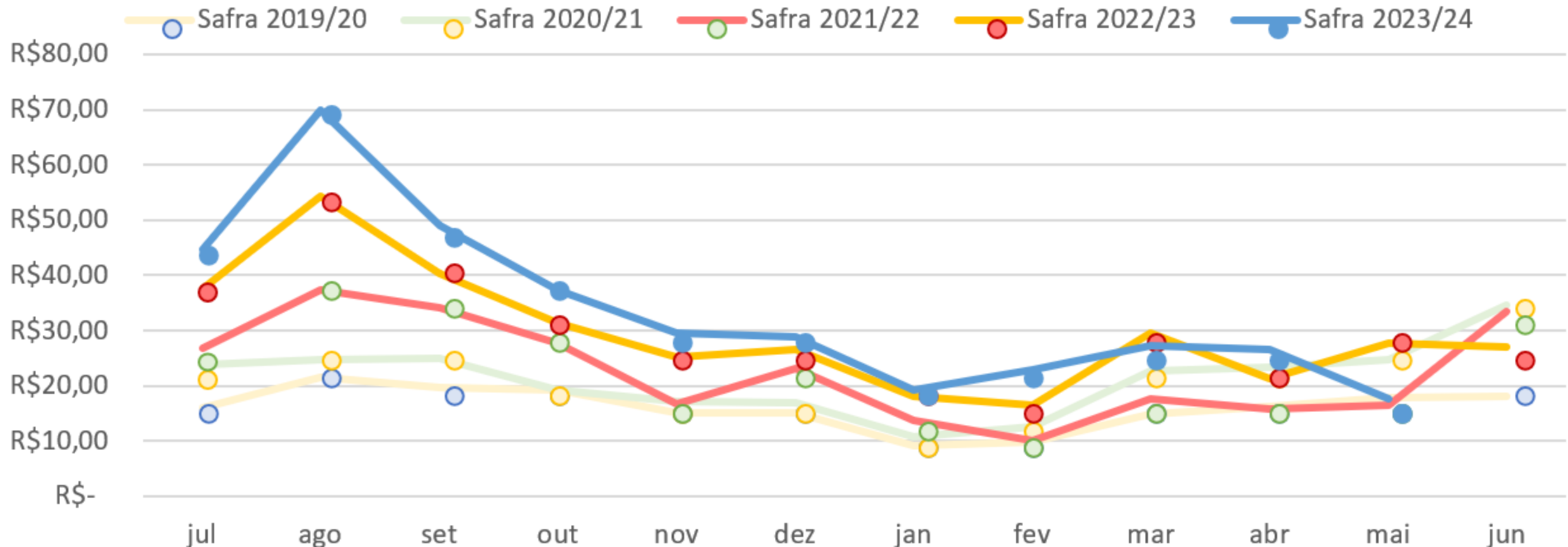

A captação total de recursos na política do Crédito Rural, no onze mês da safra (2023/2024), está abaixo do captado na safra passada, mas superior as demais safras anteriores. O montante total acumulado até o momento do plano safra 2023/24 supera R\$ 373 bi.