

# INFORME PECUÁRIA

Nº2 – ABRIL DE 2024

# BALANÇO AVICULTURA

## BRASIL Balanço da carne de frango 2022, 2023 e 2024 MIL TONELADAS

	2022	2023	2024		VARIACAO	
			A*	B*	2023/22	2024/2023
✓ Produção	14.465	14.900	15.050	15.100	3,01%	1,34%
✓ Importação	5	2	1	1	-60,00%	-50,00%
✓ Exportação	4.447	4.767	4.925	4.975	7,20%	4,36%
✓ Disponibilidade interna	10.023	10.135	10.126	10.126	1,12%	-0,09%

Fonte dos dados básicos: USDA – Elaboração e análises: AVISITE  
 \* Projeções de, respectivamente, janeiro/24 e março/24.

### PERSPECTIVAS:

- As exportações brasileiras de carne de frango voltaram a crescer em março, depois de dois meses em queda.
- Segundo dados da Secex analisados pelo Cepea, foram **embarcadas 418,1 mil toneladas** (entre produtos in natura e industrializados), volume 5,2% maior que o de fevereiro/24, mas 18,7% inferior ao de março/23.
- No balanço do primeiro trimestre de 2024, as vendas externas **totalizam 1,2 milhão de toneladas**, 7,2% menos que no mesmo período do ano passado.
- À China – ainda maior parceira comercial do Brasil –, os envios caíram 7,4% entre fevereiro e março, passando para 38 mil toneladas. Apesar disso, pesquisadores do Cepea apontam que o setor avícola nacional está confiante, tendo em vista que oito novas plantas frigoríficas foram habilitadas para exportar à China.

# BALANÇO SUINOCULTURA

Indicadores do Suíno Vivo CEPEA/ESALQ - Preços pagos ao produtor (R\$/kg) Março/23 a Março/24.

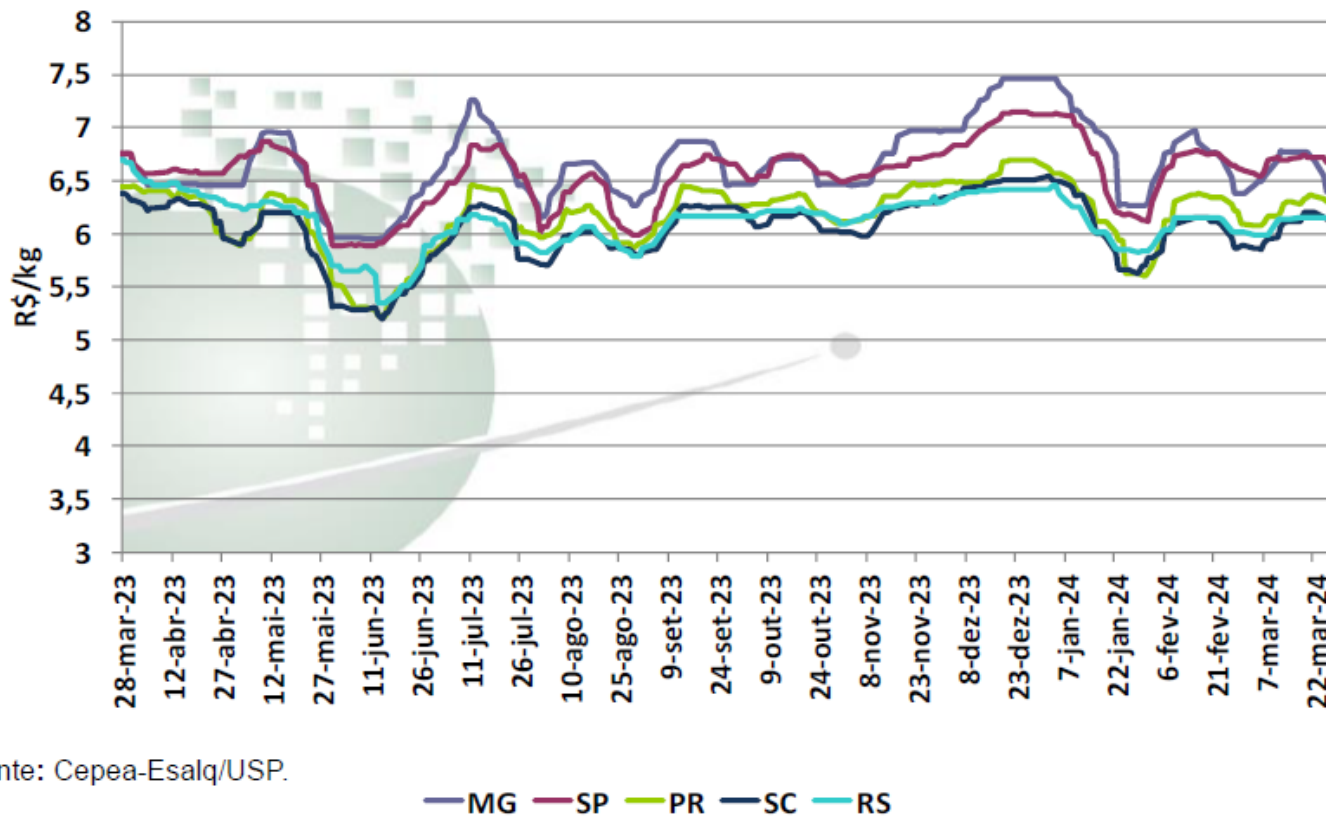

Fonte: Cepea-Esalq/USP.

## PERSPECTIVAS:

- No mês de março, a **disponibilidade de animais acima da demanda pressionou os valores do vivo e também da proteína**. Já na segunda quinzena, com a oferta mais “ajustada” à demanda, os preços do animal e da carne subiram um pouco.
- Nas regiões de SP-5 (Bragança Paulista, Campinas, Piracicaba, São Paulo e Sorocaba), de Avaré (SP) e de São José do Rio Preto, os valores médios do suíno posto na indústria subiram, respectivamente, 0,7%, 2,7% e 2,7% entre fevereiro e março, passando para **R\$ 6,68/kg, 6,74/kg e R\$ 6,75/kg**. Já em Braço do Norte (SC) e no Sul de Minas Gerais, o vivo se desvalorizou 0,2% e 1,9%, nesta ordem, com as médias a R\$ 6,00/kg e R\$ 6,65/kg.
- Em março, o Brasil **exportou 90 7 mil toneladas** de carne suína, volume 6,3% menor que o de fevereiro/ 24 e ainda 14,3% abaixo do de março de 2023.

Fonte: ABPA, SECEX, AveSite, SEAB/DERAL, Embrapa, CEPEA.

# BALANÇO LEITE

MÉDIA BRASIL PONDERADA LÍQUIDA (BA, GO, MG, SP, PR, SC, RS)  
VALORES REAIS - R\$/LITRO (Deflacionados pelo último IPCA disponível)

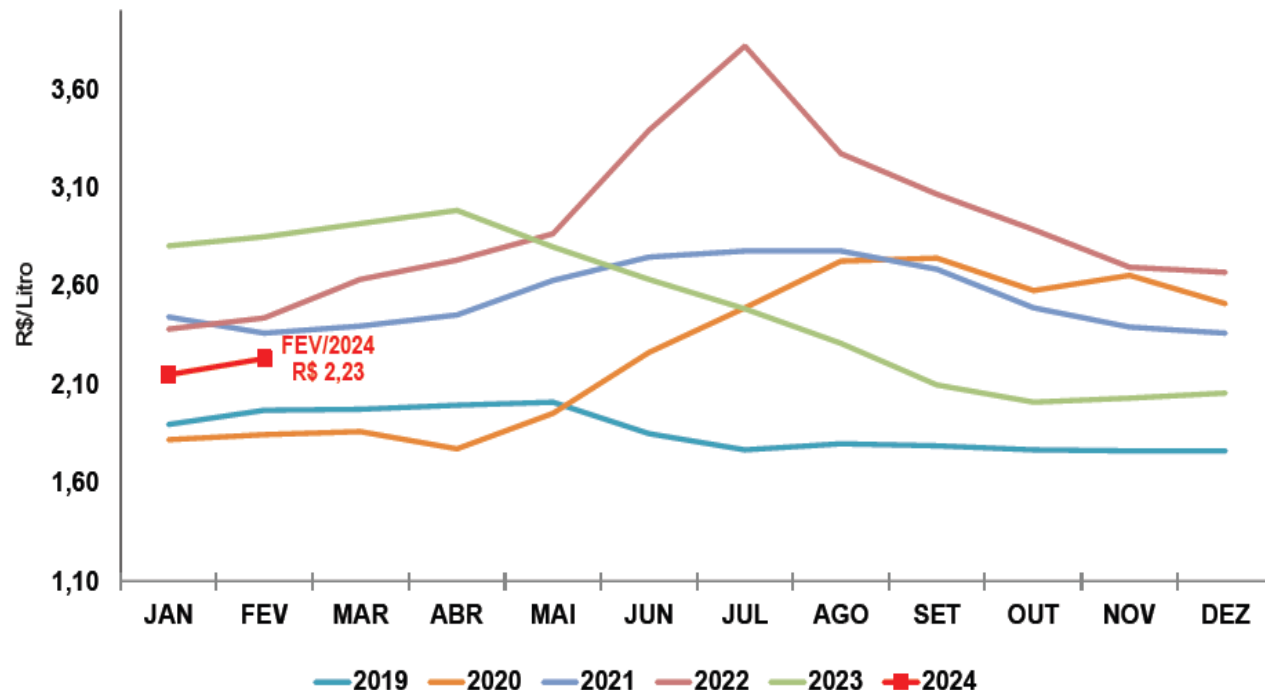

## PERSPECTIVAS:

- O preço do leite captado em fevereiro registrou a quarta alta mensal consecutiva e **chegou a R\$ 2,2347/litro.**
- Pesquisas em andamento do Cepea apontam que o leite cru captado em março deve seguir valorizado, com a Média Brasil podendo registrar **avanço em torno de 4%**. O movimento altista no preço do leite continua sendo justificado pela redução da oferta no campo.
- A limitação da produção se explica pela combinação do clima (seca e calor) com a retração das margens dos pecuaristas no último trimestre do ano passado, que reduziram os investimentos dentro da porteira.
- Porém, a **elevação da receita e a estabilidade dos custos** neste primeiro trimestre têm contribuído para melhorar o poder de compra do pecuarista frente aos insumos mais importantes da atividade.

Fonte: CEPEA.

# BALANÇO TILÁPIA

## PREÇOS DA TILÁPIA 2023 – 2024 (VALOR R\$/KG)

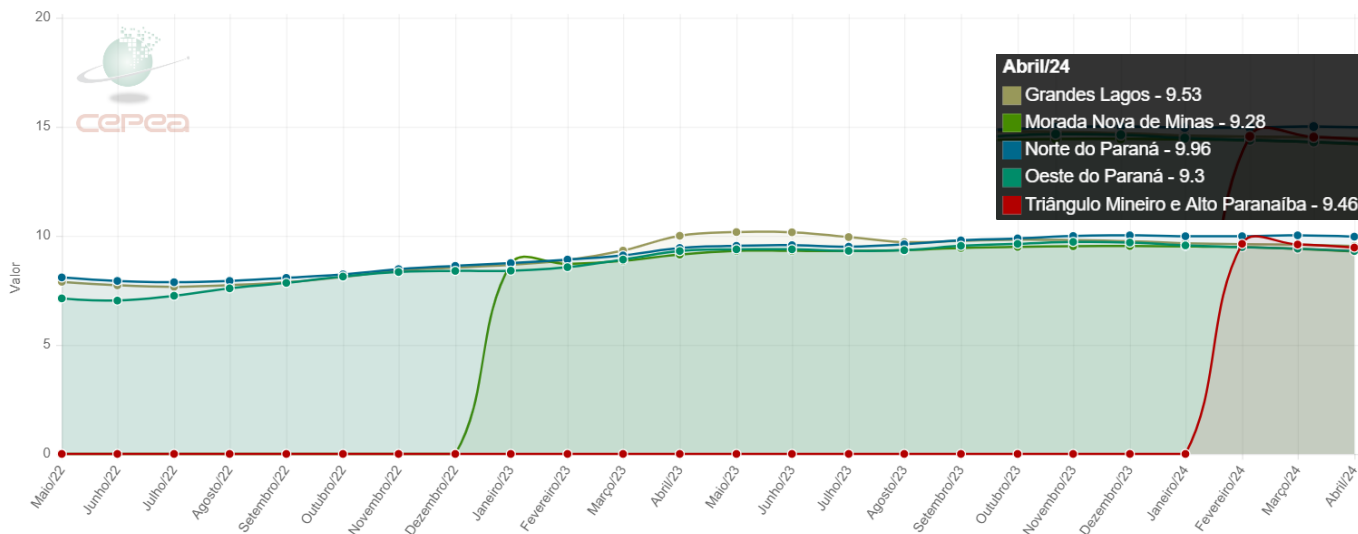

### PREÇOS DA TILÁPIA

	REGIÃO	VALOR R\$/KG	VAR./SEMANA
22 - 26/04/2024	Grandes Lagos	9,49	-0,21%
22 - 26/04/2024	Morada Nova de Minas	9,18	-1,08%
22 - 26/04/2024	Norte do Paraná	9,94	-0,10%
22 - 26/04/2024	Oeste do Paraná	9,20	-0,86%
22 - 26/04/2024	Triângulo Mineiro e Alto Paranaíba	9,37	-0,85%

Fonte: CEPEA

Nota 1: Preço à vista pago ao produtor independente.

Nota 2: A região de Grandes Lagos corresponde ao noroeste do estado de São Paulo e à divisa de Mato Grosso do Sul.

### PERSPECTIVAS:

- Os **preços** da tilápia seguiram praticamente **estáveis** em março, na maioria das praças acompanhadas pelo Cepea.
- Segundo pesquisadores deste Centro, enquanto a demanda se mostrou mais firme, a **oferta continuou elevada para o período**.
- Colaboradores consultados pelo Cepea afirmam que o volume de comercialização de tilápia para abate foi grande no início de março, mas que a oferta ainda ficou acima do esperado. Esse contexto dificultou o avanço dos preços durante a Quaresma, que é o principal período de negociações para o setor.

Fonte: CEPEA.